

# MANUALE OPERATIVO T3

## Indice Argomenti

### 1 **Caratteristiche Generali**

- 1.1 Introduzione
- 1.2 Requisiti minimi di sistema
- 1.3 Installazione di T3
- 1.4 Sicurezza
- 1.5 Personalizzazione
- 1.6 Funzionalità generali
- 1.7 Tabella riassuntiva di tutte le funzionalità

### 2 **Informativa e Analisi**

- 2.1 Ricerca titoli
- 2.2 Watchlist
- 2.3 Panieri e settori
- 2.4 Migliori e peggiori
- 2.5 Max e min
- 2.6 Indici e cambi
- 2.7 Book, mini book e master book; Book Pro; Advanced Book, Option panel
- 2.8 Grafici ed analisi tecnica
- 2.9 Finestra news

### 3 **Trading**

- 3.1 Inserimento ordini
- 3.2 Modifica e cancellazione ordini
- 3.3 Stop order
- 3.4 Marginazione intraday
- 3.5 Ordine short
- 3.6 Portafoglio
- 3.7 Stato degli ordini
- 3.8 Alert e ordini condizionati
- 3.9 Calcolatore
- 3.10 Calcolatore margini

## 1. Caratteristiche generali

### 1.1 Introduzione

Webank presenta T3, la nuova piattaforma multifunzionale di trading professionale per la negoziazione online di titoli e derivati sul mercato italiano e i principali mercati internazionali. Questo manuale permette di conoscere le sue potenti funzionalità.

La **sezione informativa** sul mercato italiano ed estero proviene dal provider **Borsa Italiana**.

L'aggiornamento delle quotazioni sia italiane che estere (azioni, warrant, Certificates, indici, cambi, future italiani ed esteri) avviene esclusivamente in tecnologia push (tecnologia che invia i dati in tempo reale) sia per la fase diurna sia per quella serale.

#### a. integrazione Webank e T3

La completa integrazione della piattaforma T3 con il sito internet di Webank ([www.Webank.it](http://www.Webank.it)) consente di avere un solo conto e operare simultaneamente su due canali diversi.

Gli ordini inseriti saranno presenti su entrambe le piattaforme e grazie alla tecnologia push saranno sempre aggiornati in tempo reale.

#### b. assistenza

Per ricevere ulteriori informazioni di carattere tecnico o assistenza è possibile contattare il **numero verde 800 060 070**, dal lunedì al venerdì dalle ore 08.00 alle ore 22.00, oppure tramite e-mail all'indirizzo [infot3@Webank.it](mailto:infot3@Webank.it).

#### c. titoli disponibili

T3 offre la possibilità di negoziare molteplici strumenti su numerosi mercati internazionali:

- Azionario Italiano diurno e serale: S&P Mib, Midex, Tech STAR NM, Star, Ordinario 1, Ordinario 2, Warrants, Sedex, Mot, Euromot, Mta ETF
- Azionario USA: Intero listino di NYSE e NASDAQ comprese le small cap
- Azionario Germania: intero listino comprendente tutti i titoli a bassa, media ed alta capitalizzazione, del mercato XETRA
- Azionario Francia: intero listino comprendente tutti i titoli ad alta, media e piccola capitalizzazione del mercato SBF
- Azionario Belga: titoli appartenenti all'indice BEL20
- Azionario Inghilterra: titoli appartenenti all'indice FTSE100
- Azionario Olandese: titoli appartenenti all'indice AEX25
- Azionario Spagna: titoli appartenenti all'indice IBEX35
- IDEM: Future S&P Mib, Future Mini S&P Mib, MIBO
- Eurex: I principali strumenti derivati quotati sul mercato Eurex
- Cme: I principali strumenti derivati quotati sul mercato Cme
- eCBOT: I principali strumenti derivati quotati sul mercato eCBOT
- Euronext Liffe: I principali strumenti derivati quotati sul mercato Euronext Liffe

## 1. Caratteristiche generali

A seguire, i titoli per i quali è disponibile la marginazione long/short intraday e lo short selling overnight:

- **Marginazione intraday**

È possibile effettuare operazioni marginate intraday su tutti i titoli appartenenti ai principali panieri del mercato Italiano, azionario estero e Mot. Su strumenti derivati appartenenti al mercato Idem, Eurex, CME, eCBOT ed Euronext Liffe.

- **Short overnight**

È possibile consultare quotidianamente sulla piattaforma T3, il paniere dei titoli sui quali è possibile effettuare short overnight: sono coperti tutti i titoli a maggiore capitalizzazione dei principali panieri della Borsa Italiana.

### 1.2 Requisiti minimi di sistema

T3 necessita del Java 2 Runtime Environment (J2RE) versione 1.4.0 o superiore; la versione per Windows consigliata è la 2000xp.

Requisiti	Requisiti minimi	Requisiti consigliati
Sistema operativo	Microsoft Windows 98/2000/ME/NT/XP Linux, Solaris, altre piattaforme compatibili con Java 2 Standard Edition versione 1.4.0 o superiore	Microsoft Windows 2000/ME/NT/XP/Vista, Linux, Solaris, altre piattaforme compatibili con Java 2 Standard Edition versione 1.4.0 o superiore
Processore	CPU di classe Pentium IV o superiore	CPU di famiglia Dual Core o similari
Video	Video VGA	Video con risoluzione di 1024x768
Connessione	ADSL	ADSL veloce o Fibra Ottica
Ram	512 MB	1 Gb
Spazio su HD		40 MB

### 1.3 Installazione di T3

T3 è un'applicazione che vive nella rete assolutamente dinamica, costantemente aggiornata. Puoi scaricarla in qualsiasi momento, ovunque tu sia collegato. Ogni volta che si apre T3, si caricano in automatico tutti gli aggiornamenti. Le impostazioni sono salvate su server sicuri e si ritrovano ad ogni login.

## Primo download

T3 utilizza Java Web Start. Se sul PC è già presente il programma J2RE nella sua versione 1.6 o superiore, basta cliccare il pulsante 

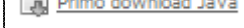
Per scaricare il programma, bisogna cliccare il pulsante  e seguire le istruzioni.

## Avvio

Una volta che Java Web Start è installato, è possibile scaricare la piattaforma T3 dalla sezione "Trading – scopri le piattaforme – Piattaforma T3 del sito [www.Webbank.it](http://www.Webbank.it), cliccare sul bottone .

Il sistema chiederà di inserire login e password per entrare nella piattaforma.

A questo punto si è già operativi, e il sistema creerà in automatico un'icona sul desktop per il lancio diretto dell'applicazione.

Una volta effettuato il login, si apre la schermata iniziale della piattaforma T3.

## Schermata di partenza

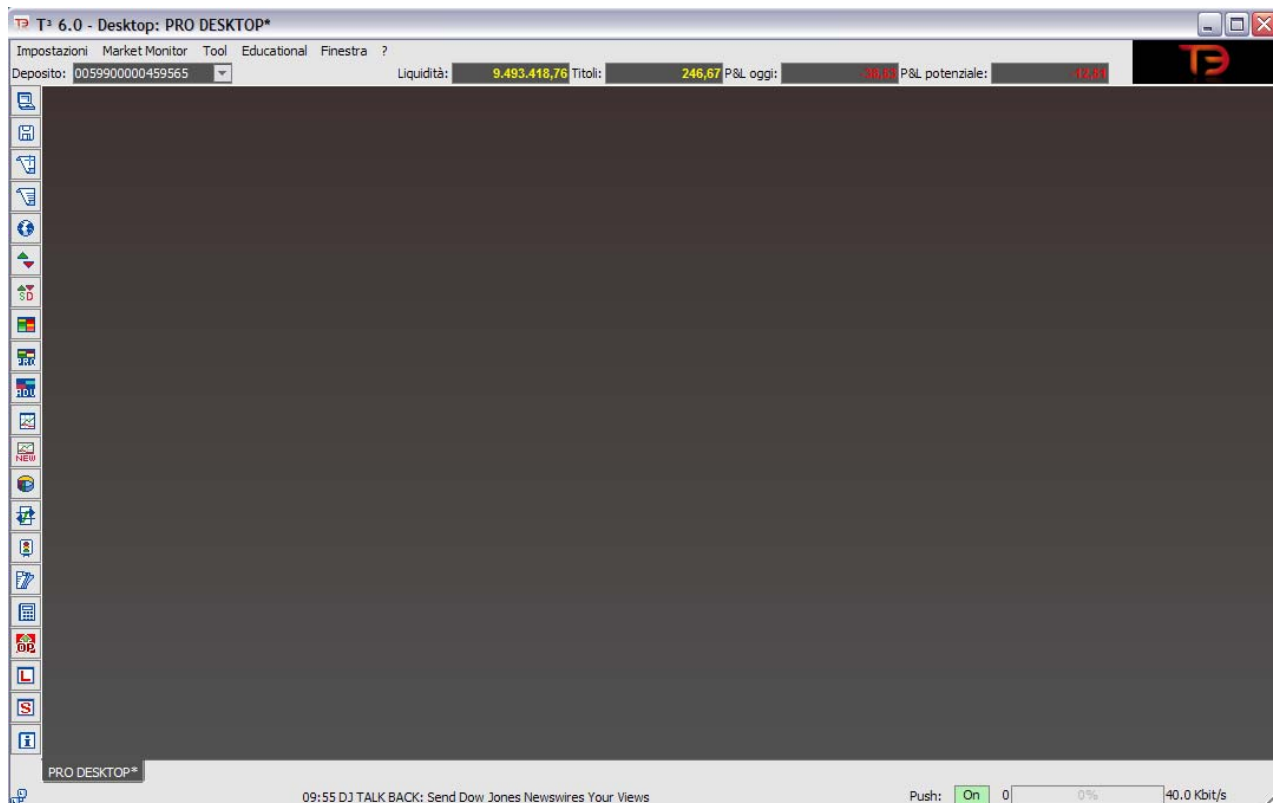

## 1.4 Sicurezza

All'apertura dell'applicazione compare la finestra di login; infatti come il sito [www.Webbank.it](http://www.Webbank.it), anche T3 necessita, per motivi di sicurezza e di garanzia, dei codici di autenticazione (login e password). I medesimi codici (modificabili in qualsiasi momento dalla pagina il mio profilo) funzionano per entrambi i siti e per entrambe le piattaforme T3 e T3 NO-FRAME.

### Finestra di autenticazione

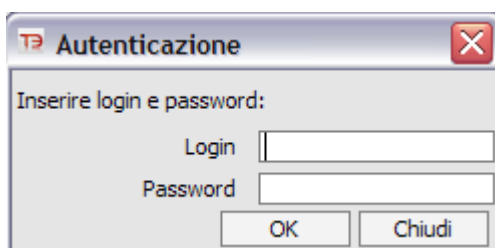

## 1.5 Personalizzazione

Le funzioni di personalizzazione sono accessibili dalla sezione impostazioni del menu principale.

È possibile personalizzare la piattaforma, sia per quanto riguarda l'aspetto grafico (**colori, sfondi, desktop** e **le impostazioni generali**), sia per quanto riguarda la parte operativa (**trading e quotazioni**).

### Finestra menu impostazioni

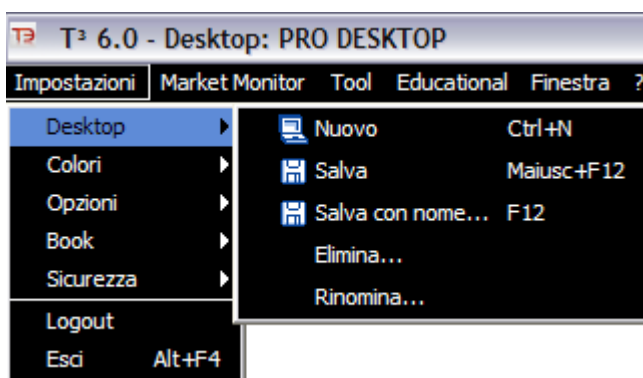

Le principali opzioni a disposizione sono: **desktop, colori, opzioni, book, sicurezza**.

## Desktop

**T3** permette di creare fino a 15 diversi desktop completamente personalizzati. Questa funzione rappresenta uno dei cardini della piattaforma, consentendo al singolo utente di comporre le proprie schermate operative posizionando e dimensionando le varie finestre secondo le proprie esigenze.

Le voci che si possono trovare all'interno del sottomenu **desktop** sono:

Voce	Descrizione	Tasti di scelta rapida
Nuovo	Creare fino a 15 diversi desktop	Ctrl+N
Salva	Salvare le impostazioni create	Maiusc+F12
Salva con nome	Salvare le impostazioni creando un nuovo desktop	F12
Elimina	Eliminare uno o più desktop	
Rinomina	Rinominare i desktop	Doppio click sul nome in basso

In ogni momento è possibile passare da un **desktop** (scegliendo dal menu a tendina la velocità di switch, da impostazioni, Desktop, Modalità di switch) all'altro, cliccando sul nome posto in basso alla schermata: se si desidera memorizzare le modifiche apportate per la successiva connessione è sufficiente salvarle subito oppure al momento della chiusura di **T3**.

## Colori

Dal menu **impostazioni**, selezionando la voce **colori**, è possibile personalizzare sia le impostazioni generali degli sfondi delle finestre (scegliendo tra dodici diverse combinazioni di colori, la dodicesima combinazione completamente personalizzabile per singola voce) sia i livelli del book e gli aggiornamenti in push; questi ultimi possono essere evidenziati con combinazioni predefinite, oppure selezionando personalmente il colore da associare a ciascun livello. È inoltre personalizzabile il colore che evidenzia gli aggiornamenti in push e il carattere delle cifre (normale o **grassetto**).

## Finestra menu colori

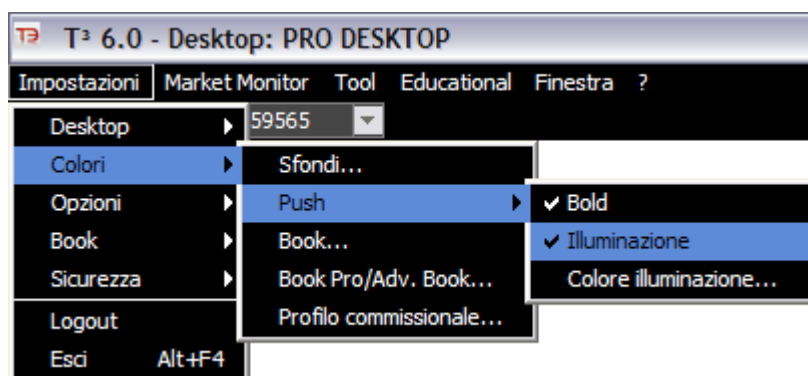

## Elenco funzioni

Funzioni	Descrizione
Sfondi	Scelta di dodici diverse combinazioni di colori per lo sfondo
Push	Scelta dei colori per gli aggiornamenti in push
Book	Scelta di diverse combinazioni di colori per il book
Profilo commissionale	Scelta di diverse combinazioni di colori per il profilo commissionale

## Opzioni

Selezionando la voce **opzioni**, dal menu **impostazioni**, è possibile modificare le seguenti funzioni:

## Funzioni opzioni

Funzioni	Descrizione
Valorizzazione P&L	Scelta di calcolare l'utile e la perdita potenziale di portafoglio utilizzando uno dei seguenti parametri: <ul style="list-style-type: none"> <li>• Ultimo prezzo</li> <li>• Bid (per posizioni long) e Ask (per posizioni short)</li> <li>• Media Bid-Ask</li> </ul>
Barra di riepilogo	Scelta di visualizzare la barra di riepilogo sulla toolbar riportante le seguenti voci: liquidità disponibile, controvalore titoli in portafoglio, P&L realizzato giornaliero e

	P&L potenziale.
Liquidità	Consente di scegliere di visualizzare la liquidità riferita a: <ul style="list-style-type: none"> <li>• Posizioni sul mercato azionario e Sedex</li> <li>• Posizioni in derivati</li> <li>• Totale delle posizioni in portafoglio</li> </ul>
Finestra Fast Order	Consente di: <ul style="list-style-type: none"> <li>• Scegliere di aprire la finestra fast order con la possibilità di inserire gli ordini stop loss/take profit</li> <li>• Scegliere di aprire la barra con i campi informativi aggiuntivi (controvalore dell'ordine, numero di titoli acquistabili) all'apertura della finestra fast order</li> </ul>
Notifica ordini condizionati e alerts	Scelta delle modalità di avviso degli ordini condizionati e alerts utilizzando: <ul style="list-style-type: none"> <li>• E-mail</li> <li>• SMS</li> </ul>
Velocità push	Scelta del numero di update al secondo
Ridimensionamento automatico watchlist	Possibilità di ridimensionare in automatico le watchlist

### Valorizzazione P&L

Questa opzione di personalizzazione consente di calcolare il P&L potenziale di **portafoglio**, utilizzando non soltanto l'ultimo prezzo di mercato, che a volte può essere fuorviante, ma anche il prezzo di domanda (Bid) per posizioni long o il prezzo di offerta (Ask) per posizioni short (il prezzo reale al quale il mercato è disposto ad acquistare/vendere il titolo); inoltre è possibile scegliere la media Bid/Ask.

### Personalizzazione maschera ordini

È possibile personalizzare la maschera di inserimento ordini sotto le finestre di **book** e **watchlist**, scegliendo tra una versione base con i normali parametri di prezzo, quantità e validità, e una versione più completa con:

- i campi per impostare i prezzi trigger di stop loss e take profit in valore assoluto o percentuale, consentono, ancor prima di acquistare, di stabilire i livelli di chiusura della posizione. Il sistema, non appena eseguito l'ordine di acquisto, inserirà uno stop order di vendita monitorando il mercato sulle soglie impostate dall'utente, fino alla scadenza indicata nel campo durata.
- alcuni campi riepilogativi per agevolare il trading mostrando immediatamente:
  - il controvalore dell'operazione per ogni quantità impostata
  - la liquidità massima investibile
  - la quantità massima acquistabile utilizzando tutta la liquidità

## Book

La finestra del **book** consente di impostare un ordine senza usare la tastiera; basta cliccare sui livelli del book per definire i parametri di prezzo, prezzo e quantità e somma quantità. L'opzione **somma quantità** calcola direttamente la somma di tutte le quantità presenti sul livello selezionato e su tutti quelli superiori (ad esempio cliccando sulla quantità corrispondente al terzo livello del **book** verrà impostata, nel campo quantità dell'ordine, la somma delle quantità al primo, secondo e terzo livello).

## Finestra menu book

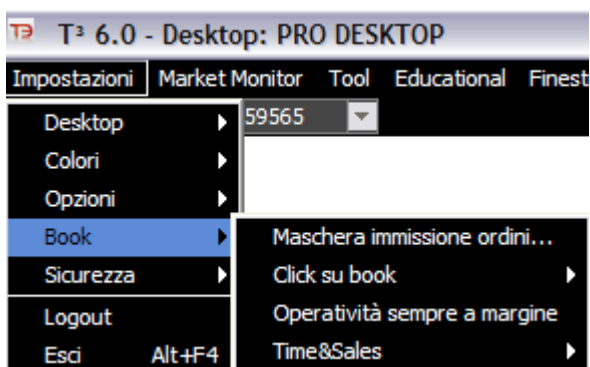

Per la descrizione delle diverse funzioni del book si veda la tabella riassuntiva di tutte le funzionalità (paragrafo 1.7).

## Sicurezza

Selezionando la voce sicurezza, dal menu impostazioni, è possibile modificare le seguenti funzioni:

### Funzioni sicurezza

Voce	Descrizione
Riepilogo ordine/book pro/advanced book/ordine condizionato advanced book	Visualizzazione di una finestra di conferma dell'ordine prima del suo invio a mercato
Accettazione ordine	Conferma dell'invio dell'ordine a mercato
Avviso ordini pendenti	Avviso della presenza di ordini pendenti al momento del log-out
Controvalore ordine	Impostazione di un avviso automatico per gli ordini con controvalore superiore alla soglia impostata
Time-out blocco applicazione	Impostazione di un intervallo di tempo oltre il quale la piattaforma viene disattivata automaticamente

Blocco applicazione	Blocco dell'applicazione, con richiesta di immissione della password per continuare ad operare
---------------------	--

## Menu sicurezza

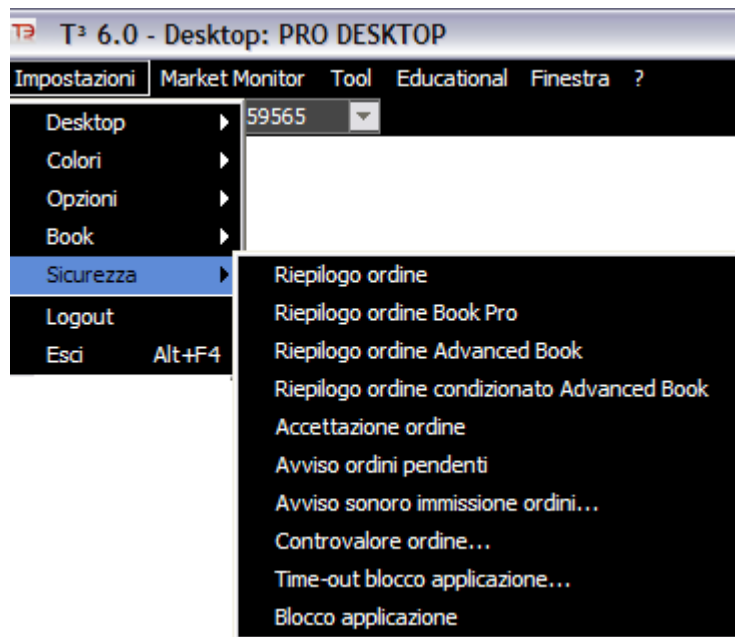

## 1.6 Funzionalità generali

### Drag & drop

La funzionalità **drag & drop** permette di trascinare il titolo desiderato da una finestra all'altra: basta selezionare con un click del mouse il titolo prescelto (simbolo o descrizione) e, sempre tenendo premuto il tasto sinistro, trascinarlo all'interno della finestra desiderata.

### Funzionalità tasto destro

Con un click del tasto destro è possibile richiamare alcune funzioni specifiche relative al titolo selezionato.

### Personalizzazione delle colonne

È possibile aggiungere o rimuovere delle colonne, nonché dimensionare le colonne stesse posizionando la freccia del mouse sul margine delle stesse e, sempre tenendo premuto il tasto sinistro, ridurre o allargare la loro dimensione. Inoltre si può personalizzare l'ordine delle colonne cliccando con il tasto sinistro e trascinando la colonna in un altro punto della maschera. Tali modifiche non vengono salvate alla chiusura della connessione.

## 1.7 Tabella riassuntiva di tutte le funzionalità

La tabella successiva riassume tutte le funzionalità di T3 evidenziando come accedervi.

Accesso da Menu		Da tastiera	Da icone	Descrizione
Menu	Voce e sottomenu	Tasto di selezione rapida (se disponibile)	Icona da Toolbar (se disponibile)	
<b>Impostazioni</b>				Accesso a molteplici funzioni di impostazione
<b>1. Desktop</b>				
	1.1 Nuovo	Ctrl+N		
	1.2 Salva	Maiusc+F12		Salvataggio del desktop
	1.3 Salva con nome	F12		Salvare le impostazioni create
	1.4 Elimina			Salvare le impostazioni creando un nuovo desktop
	1.5 Rinomina			Rinominare i desktop
<b>2 Colori</b>				Gestione colori
	2.1 Sfondi			Scelta fra 6 varianti di colori
	2.2 Push			Personalizzazione del look degli aggiornamenti in push
	2.2.1 Bold			Visualizzazione con carattere "grassetto"
	2.2.2 Illuminazione			Attivazione del lampeggiamento della casella che riceve un aggiornamento in push
	2.2.3 colore illuminazione			Personalizzazione del colore dell'illuminazione
	2.3 Book			Personalizzazione dei colori del book
	2.4 Profilo commissionale			Personalizzazione dei colori della finestra profilo commissionale
<b>3. Opzioni</b>				Accesso alle opzioni di personalizzazione operative dell'applicazione
	3.1 Valorizzazione P&L			Scelta della modalità di calcolo dei profitti e perdite potenziali di portafoglio
	3.1.1 Last			Calcolo del controvalore di mercato sulla base del last price

	3.1.2 Bid/Ask			Calcolo del controvalore di mercato sulla base dei prezzi denaro per le posizioni long e lettera per quelle short

Accesso da Menu		Da tastiera	Da icone	Descrizione
Menu	Voce e sottomenu	Tasto di selezione rapida (se disponibile)	Icona da Toolbar (se disponibile)	
	3.1.3 Media Bid/Ask			Calcolo del controvalore di mercato sulla base della media semplice fra il denaro e la lettera
	3.2 Liquidità			Possibilità di visualizzare la liquidità investibile in azioni e Sedex, in derivati, o sul totale delle posizioni
	3.3 Finestra fast order			Finestra per una veloce immissione degli ordini
	3.3.1 Sop Loss e Take Profit			Aggiunta della funzionalità stop loss e take profit sulla maschera di immissione dagli ordini
	3.3.2 Campi informativi			Aggiunta di campi informativi sugli ordini (liquidità disponibile, controvalore ordine, quantità acquistabile) sulla maschera immissione ordini
	<b>4. Book</b>			Gestione del Book
	4.1 Maschera immissione ordini			Permette di personalizzare la maschera di immissione degli ordini
	4.2 Click su Book			Personalizzazione delle modalità di compilazione dell'ordine cliccando sui livelli del book
	4.2.1 Prezzo			Inserimento nella barra dell'ordine del prezzo presente sul livello del book selezionato
	4.2.2 Prezzo e			Inserimento nella barra

	quantità			dell'ordine del prezzo e della quantità presenti sul livello del book selezionato
	4.2.3 Prezzo e somma quantità			Inserimento nella maschera immissione ordini del prezzo selezionato e della sommatoria di tutte le quantità presenti fino a quel livello
	4.3 Operatività sempre a margine			Imposta, all'apertura della maschera di immissione ordini, l'operatività sempre a margine
	4.4 Time & Sales			Visualizza tutti gli scambi di un determinato titolo

Accesso da Menu		Da tastiera	Da icone	Descrizione
Menu	Voce e sottomenu	Tasto di selezione rapida (se disponibile)	Icona da Toolbar (se disponibile)	
	<b>5. Sicurezza</b>			Funzioni di personalizzazione della sicurezza
	5.1 Riepilogo ordine book/book pro			Visualizzazione di una finestra riassuntiva dell'ordine prima dell'immissione
	5.2 Accettazione ordine			Conferma dell'invio dell'ordine a mercato
	5.3 Avviso ordini pendenti			Avviso dell'esistenza di eventuali ordini pendenti al momento dell'uscita dall'applicazione
	5.4 Controvalore ordine			Impostazione del controvalore massimo sul singolo ordine di acquisto oltre il quale rigettare l'ordine in automatico
	5.5 Time-out blocco applicazione			Disconnessione dell'applicazione senza uscire dalla piattaforma
	5.6 Blocco applicazione	Alt+F4		Uscita dall'applicazione
<b>Market Monitor</b>				Funzioni di informazione sui mercati
	<b>1. Nuova</b>			Creazione di una nuova

	<b>Watchlist</b>			watchlist personalizzata
	<b>2. Apri watchlist</b>	F2		Apertura di una watchlist già impostata
	<b>3. Elimina watchlist</b>			Eliminazione di una watchlist
	<b>4. Panieri e settori</b>			Apertura di una watchlist contenente i titoli di un paniere o un settore merceologico
	<b>5. Migliori o peggiori</b>			Visualizzazione della lista dei migliori/peggiori titoli di ogni mercato o indice
	<b>6. Max e Min</b>			Visualizzazione di una lista di titoli al massimo o al minimo
	<b>7. Indici</b>			Visualizzazione di una watchlist degli indici
	<b>8. Cambi</b>			Visualizzazione dei principali tassi di cambio mondiali
	<b>9. Book</b>	F3		Apertura di un nuovo book
	<b>10. Book pro</b>	Maiusc+F3		Apertura di un nuovo book
	<b>11. Advanced book</b>	Alt+F3		Apertura di un nuovo book
	<b>12. Option panel</b>			Apertura pannello opzioni

Accesso da Menu		Da tastiera	Da icone	Descrizione
Menu	Voce sottomenu e	Tasto selezione rapida (se disponibile)	Icona da Toolbar (se disponibile)	
<b>Tool</b>				
	<b>1. Portafoglio</b>	F4		Apertura della finestra portafoglio
	<b>2. Stato degli ordini</b>	F5		Visualizzazione dello stato degli ordini
	<b>3. Ordini condizionati e alerts</b>	F6		Visualizzazione dello stato degli ordini condizionati e degli alert sui titoli e, modifica, inserimento e cancellazione degli stessi

	<b>4. News</b>	F8		Visualizzazione di tutte le notizie economiche, politiche e finanziarie
	<b>5. Calcolatore</b>	F9		Apertura del calcolatore dei profitti e delle perdite
	<b>6. Calcolatore margini</b>			Apertura del portafoglio di simulazione e calcolo dei margini su strumenti derivati.
	<b>7. Titoli shortabili overnight</b>			Elenco dei titoli su cui è consentita l'operatività short overnight
	<b>8. Titoli con leva</b>			Elenco dei titoli su cui è consentita l'operatività con leva
	<b>9. Ricerca titolo</b>	F11		Consente l'accesso al motore di ricerca dei titoli
	<b>10. Grafici</b>	F7		Accesso al tool di graficazione di analisi tecnica
	<b>11. Grafici NEW</b>			Accesso al tool di graficazione di analisi tecnica
	<b>12. DDE</b>			Consente di scaricare i dati su excel
	<b>13. Visual Trader</b>			Consente di avviare la piattaforma Visual Trader integrata con T3 No Frame
	<b>14. E-Signal</b>			Consente di avviare la piattaforma E-Signal integrata con T3 No Frame
	<b>15. T3 Open</b>			Consente di avviare la piattaforma T3 Open
	<b>16. Time &amp; Sales</b>			Finestra informatva su tutti gli scambi di un determinato titolo
	<b>17. Ordini immessi</b>			Finestra per la visualizzazione di tutti gli ordini su un determinato titolo
	<b>18. Alert su ordini eseguiti</b>			Avviso dell'avvenuta esecuzione di un ordine
	<b>19. Fast order</b>			Finestra per una veloce immissione degli ordini
	<b>20. Impostazione</b>			Permette di preimpostare la quantità

	quantità			desiderata per ogni ordine all'apertura del book
	21. Profilo commissionale			Visualizzazione delle commissioni generate e del proprio profilo commissionale
	22. Orologio	F12		Visualizzazione degli orari delle principali piazze finanziarie

Accesso da Educational		Da tastiera	Da icone	Descrizione
	1. Manuali			Collegamento al sito di Webank per accedere ai manuali di utilizzo delle piattaforme T3 e T3 No Frame
	2. Guide T3			Collegamento al sito di Webank per accedere alle Guide delle applicazioni della piattaforma T3
	3. Guide al Trading			Collegamento al sito di Webank per accedere alle Guide per l'operatività di trading
	4. Guide sui derivati			Collegamento al sito di Webank per accedere alle Guide per l'operatività di trading sui titoli derivati
	5. Guide sui tool esterni			Collegamento al sito di Webank per accedere alle guide sui tools Visual Trader e DDE
	6. Video Tutorial			Collegamento al sito di Webank per accedere ai Video esplicativi delle funzioni e applicazioni della piattaforma T3
?		Da tastiera	Da icone	Descrizione
	7. Informazioni su T3			Informazioni sulla versione della piattaforma T3 utilizzata
<b>Aiuto</b>				
	1. Guida in linea	F1		Accesso al manuale utente online

## Shortcuts e tasti universali:

Ctrl + F4	Chiude finestra attiva
Ctrl + Maiusc + T	Cerca titolo (solo se la finestra attiva lo permette)
Del	Cancella titolo/cancella ordine
Esc	Annulla
Enter	Invio
Tab	Passa da un campo all'altro

## 1.8 Ricerca titoli

La ricerca di titoli (disponibile dalle finestre **watchlist**, **book**, **grafici**, **alert** ed **ordini condizionati**) può essere effettuata con uno dei seguenti quattro procedimenti:

- Dalla finestra di **inserimento rapido**
- Tramite il tasto **aggiungi**
- Con la funzione **drag & drop**
- Con il **tasto destro** del mouse

**a.** Da diverse finestre (**watchlist**, **book**, **grafici**) è sufficiente cliccare all'interno della text box e inserire il codice mnemonico (per esempio: "f" per Fiat, "g" per "Generali assicurazioni") oppure il nome del titolo digitato parzialmente (ad esempio "Gene" per "Generali assicurazioni") o per intero.

## Finestra ricerca titoli

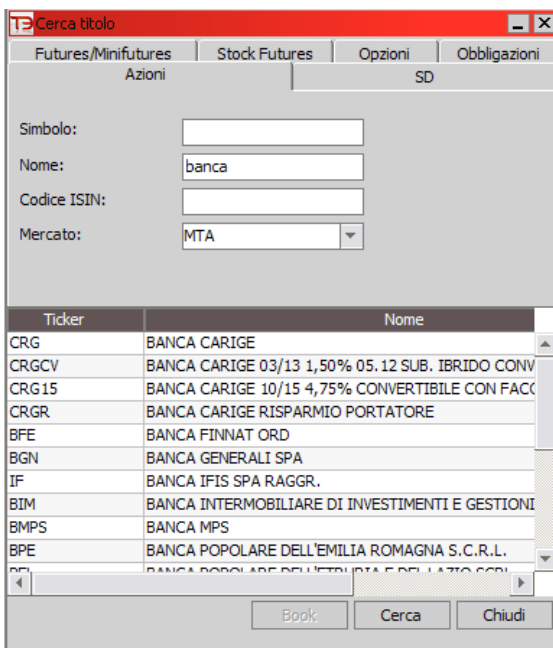

Ticker	Nome
CRG	BANCA CARIGE
CRGCV	BANCA CARIGE 03/13 1,50% 05.12 SUB. IBRIDO CONV
CRG15	BANCA CARIGE 10/15 4,75% CONVERTIBILE CON FACCO
CRGR	BANCA CARIGE RISPARMIO PORTATORE
BFE	BANCA FINNAT ORD
BGN	BANCA GENERALI SPA
IF	BANCA IFIS SPA RAGGR.
BIM	BANCA INTERMOBILIARE DI INVESTIMENTI E GESTIONI
BMP5	BANCA MPS
BPE	BANCA POPOLARE DELL'EMILIA ROMAGNA S.C.R.L.
BPI	BANCA POPOLARE DELL'EMILIA E DEL LATO COSE

Watchlist - BANCHE									
MTA		Colonne		Riordina	Elimina	Aggiungi	Ordine		
Simbolo	Titolo	Mkt	Ultimo	Var%	Bid	Ask	Trend	Volume	N.trades
CFI	BANCA CR FIRENZE	MTA	2,46	-0,38%	2,465	2,47	-	1.246.643	518
IF	BANCA IFIS	MTA	10,45	0,18%	10,31	10,32	-	12.515	43
IF09	BANCA IFIS 04-09 CV	MTA	0,00	-	109,40	110,00	-	-	0
BIM	BANCA INTERMOBILIARE	MTA	8,485	-0,68%	8,18	8,44	-	-	24
BIL	BANCA ITALEASE	MTA	44,05	-1,89%	44,08	44,09	=	724.668	3.400
PRO	BANCA PROFILO SPA	MTA	2,40	0,04%	0,00	0,00	-	-	102
MB	MEDIOBANCA	MTA	18,38	-0,89%	18,35	18,36	= =	7.028.227	2.995
MEL	MELIORBANCA	MTA	3,8625	0,61%	0,00	3,87	-	-	60
RTBN	RETI BANCARIE	MTA	47,62	-0,69%	47,63	47,85	-	-	14
BIN	BCA INTESA	MTA	5,305	0,23%	5,315	5,32	= =	24.458.142	3.210

BANCHE

a. Se la ricerca avrà un esito positivo, il risultato sarà caricato automaticamente nella finestra; qualora siano presenti più risultati si aprirà una finestra con l'elenco completo, dal quale si potrà procedere alla scelta e all'inserimento del singolo titolo grazie alla funzione **drag & drop** oppure con un doppio click sul titolo di interesse.

b. È possibile ottenere lo stesso risultato cliccando i bottoni aggiungi dalle relative finestre per aprire una finestra di ricerca esaustiva.

### Finestra ricerca titoli

Watchlist - BANCHE									
MTA		Colonne		Riordina	Elimina	Aggiungi	Ordine		
Simbolo	Titolo	Mkt	Ultimo	Var%	Bid	Ask	Trend	Volume	N.trades
CFI	BANCA CR FIRENZE	MTA	2,46	-0,16%	2,47	2,475	= = =	1.273.280	524
IF	BANCA IFIS	MTA	10,45	0,18%	10,31	10,32	-	12.515	43
IF09	BANCA IFIS 04-09 CV	MTA	0,00	-	109,40	110,00	-	-	0
BIM	BANCA INTERMOBILIARE	MTA	8,485	-0,68%	8,18	8,44	-	18.369	25
BIL	BANCA ITALEASE	MTA	44,05	-1,80%	44,12	44,13	= = = =	727.819	3.413
PRO	BANCA PROFILO SPA	MTA	2,40	0,04%	0,00	0,00	-	-	102
MB	MEDIOBANCA	MTA	18,38	-0,84%	18,35	18,36	= = = =	7.092.203	3.045
MEL	MELIORBANCA	MTA	3,8625	0,61%	0,00	3,87	-	-	60
RTBN	RETI BANCARIE	MTA	47,62	-0,69%	47,63	47,85	-	-	14
BIN	BCA INTESA	MTA	5,305	0,23%	5,32	5,325	= = = =	25.076.123	3.292

BANCHE

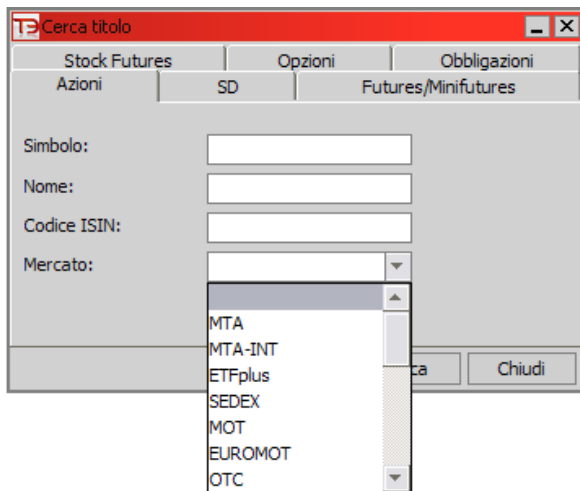

- d. La funzione **drag & drop** permette di trascinare un titolo da una finestra ad un'altra. Il procedimento è semplice: basta cliccare il titolo desiderato e, tenendo sempre premuto il tasto sinistro, spostare il cursore nella finestra di interesse.
- d. Cliccando col **tasto destro** su un titolo, in qualsiasi finestra, si apre un menu dal quale è possibile scegliere di aggiungere il titolo ad una finestra selezionata.

## 2.2 Watchlist

Per creare una nuova **watchlist**, o visualizzarne o modificarne una creata in precedenza, è

sufficiente cliccare l'icona  nella **toolbar** della piattaforma. Tale funzione permette di creare e modificare liste di titoli anche appartenenti a settori, mercati e panieri diversi. T3 chiede di inserire un nome alla nuova **watchlist**; una volta confermata l'operazione, si aprirà una **watchlist** vuota. È possibile creare fino a 10 **watchlist** completamente personalizzate con titoli appartenenti anche a più mercati e settori: in ciascuna di esse si potranno inserire fino a 50 titoli.

### Finestra di immissione nome

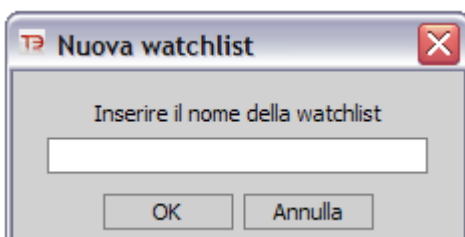

## 2.3 Panieri e settori

T3 permette di navigare all'interno dei **panieri e settori** di ciascun mercato, così da semplificare la ricerca tra tutti i titoli negoziabili. L'apertura della finestra avviene

semplicemente cliccando sull'icona  posta nella **toolbar** della piattaforma, oppure tramite il menu **market monitor**, selezionando la voce **panieri e settori**.

### Finestra panieri e settori

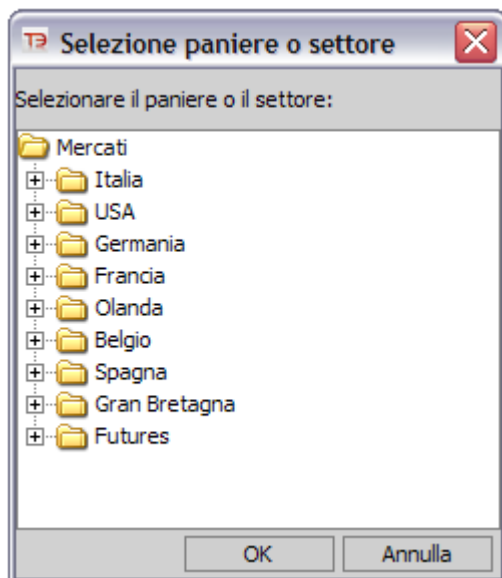

Una volta aperta la finestra basta cliccare il paniere o settore: T3 aprirà una **watchlist** predefinita e non modificabile contenente i titoli del paniere.

## 2.4 Migliori e peggiori

Questa finestra consente di visualizzare, all'interno di ogni mercato presente, tutte o alcune delle seguenti liste:

- i titoli con maggior rialzo
- i titoli con maggior ribasso
- i titoli più scambiati per volume
- i titoli più scambiati per controvalore

## Finestra migliori e peggiori

Migliori e peggiori - S&PMIB					
Paese: Italia		Mercato: S&PMIB		Lista: Migliori	
Simbolo	Titolo	Ultimo	Var %	Volume	Ctv
AZA	ALITALIA	0,99	0,24%	19.167.448	18.928.492
IT	ITALCEMENTI	21,08	0,24%	571.065	12.065.694
SRG	SNAM RETE GAS	4,305	0,23%	7.373.809	31.697.185
FSA	FONDIARIA-SAI ORD (EX RAGGR)	35,15	-0,11%	179.791	6.321.014
LUX	LUXOTTICA GROUP	23,54	-1,31%	647.722	15.275.345
AEM	AEM	2,4175	-1,04%	8.957.299	21.712.713
BPVN	BCO POP VR E NO	21,06	0,05%	1.762.875	37.215.241
UC	UNICREDITO IT	6,60	0,17%	36.732.713	242.671.456
AL	ALLEANZA ASS	9,87	0,01%	3.148.409	31.064.243
BMPS	BCA MPS	4,96	0,67%	7.135.706	35.321.915

Per visualizzare i **migliori e peggiori** è sufficiente cliccare l'icona  posta nella toolbar della piattaforma, oppure tramite il menu **market monitor** selezionando la voce **migliori e peggiori**. Con un unico comando viene effettuato uno screening del mercato e vengono estrapolati i titoli protagonisti della seduta, anche sul mercato Sedex.

## 2.5 Max e min

La finestra **max e min** permette di selezionare tutti i titoli il cui ultimo prezzo è in quel momento coincidente con un massimo e minimo di giornata, ovvero i titoli che in quel momento stanno oltrepassando le soglie di oscillazione massima o minima di giornata.

## Finestra max e min

Max e Min - MIBTEL		
Paniere: MIBTEL		On
Titolo	Prezzo	Ora
BANCA GENERALI	9,60	14:45:15
ASM	4,105	14:45:10
AEDES	6,06	14:44:04
ETF MSCI GIAPPONE	10,66	14:43:42

Per visualizzare la finestra che contiene i titoli al massimo o minimo è necessario selezionare la voce max e min da **market monitor**.

Al momento dell'attivazione, la finestra risulta vuota, e comincia a riempirsi quando i titoli toccano un massimo o un minimo.

Il servizio è attivo sul mercato italiano dall'apertura della fase continua fino alla sua chiusura.

## 2.6 Indici

Con T3 è possibile monitorare svariati indici e future dei più importanti mercati mondiali.

### Finestra indici

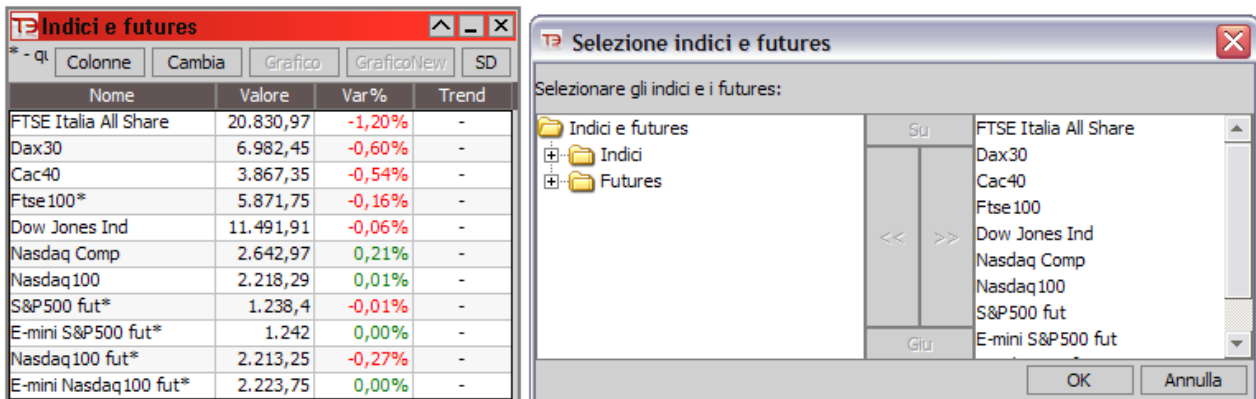

Nome	Valore	Var%	Trend
FTSE Italia All Share	20.830,97	-1,20%	-
Dax30	6.982,45	-0,60%	-
Cac40	3.867,35	-0,54%	-
Ftse 100*	5.871,75	-0,16%	-
Dow Jones Ind	11.491,91	-0,06%	-
Nasdaq Comp	2.642,97	0,21%	-
Nasdaq100	2.218,29	0,01%	-
S&P500 fut*	1.238,4	-0,01%	-
E-mini S&P500 fut*	1.242	0,00%	-
Nasdaq100 fut*	2.213,25	-0,27%	-
E-mini Nasdaq100 fut*	2.223,75	0,00%	-

Aprendo la finestra **indici** dal menu **market monitor** è possibile scegliere le voci di particolare interesse per comporre una lista personalizzata, definendo, inoltre, l'ordine desiderato.

## 2.7 Cambi

Per aprire la finestra cambi è sufficiente selezionarla dal menu market monitor. La finestra **cambi** consente di tenere sotto controllo i principali cross-rates valutari:

- EUR/USD
- EUR/CHF
- EUR/YEN
- EUR/GBP

### Finestra cambi

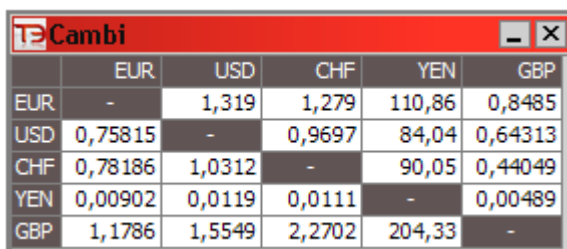

	EUR	USD	CHF	YEN	GBP
EUR	-	1,319	1,279	110,86	0,8485
USD	0,75815	-	0,9697	84,04	0,64313
CHF	0,78186	1,0312	-	90,05	0,44049
YEN	0,00902	0,0119	0,0111	-	0,00489
GBP	1,1786	1,5549	2,2702	204,33	-

## 2.8 Book, master book, book Pro ed Advanced book

Il book è uno strumento che permette di visualizzare contemporaneamente differenti tipologie di informazioni:

- i dati principali riferiti all'andamento in tempo reale del titolo durante la giornata di contrattazioni.
- i cinque livelli di acquisto e vendita (Bid/Ask), dove per ogni livello viene indicato il prezzo, il volume e il numero di proposte.
- lo sbilanciamento in denaro e lettera del titolo in un determinato arco temporale.

### Book

La finestra book si apre tramite l'icona  situata nella toolbar, oppure con doppio click sul titolo presente nella watchlist o da tastiera digitando F3.

### Finestra book

Book - GENERALI ASS										
Book					Master		T&S		Opzioni	SD
G		MTA				-	News	Ricerca	Ordine	
+		15,08	-2,77%	17:30:51		CHIUI				
		125	15,05	15,09	2.426					
Nr.	Q.tà	Bid	Ask	Q.tà	Nr.	Prezzo	Q.tà	Ora		
1	125	15,05	15,09	2.426	1	15,08	1.346.641	17:30:51		
1	300	15,02	15,14	19.928	2	-	-	-		
8	16.750	15,01	15,15	22.949	1	-	-	-		
50	24.544	15,00	15,17	29.215	1	-	-	-		
3	27.705	14,99	15,21	500	1	-	-	-		
		Q.tà					7.270.601			
		Ctv.					110.398.298			

Qualora si desideri visualizzare più **book** contemporaneamente è possibile ridurlo dal formato standard a un formato "mini" che evidenzia solo le 5 migliori proposte, cliccando il bottone **minimizza**, a fianco del tasto **ricerca**. E' inoltre possibile nascondere la toolbar cliccando sull'apposita freccia in alto a destra.

## Finestra mini book

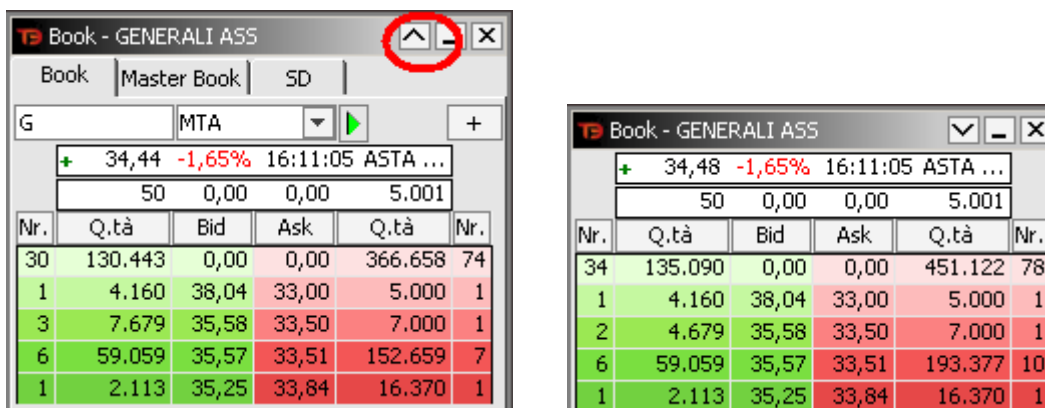

Nr.	Q.tà	Bid	Ask	Q.tà	Nr.
30	130.443	0,00	0,00	366.658	74
1	4.160	38,04	33,00	5.000	1
3	7.679	35,58	33,50	7.000	1
6	59.059	35,57	33,51	152.659	7
1	2.113	35,25	33,84	16.370	1

Nr.	Q.tà	Bid	Ask	Q.tà	Nr.
34	135.090	0,00	0,00	451.122	78
1	4.160	38,04	33,00	5.000	1
2	4.679	35,58	33,50	7.000	1
6	59.059	35,57	33,51	193.377	10
1	2.113	35,25	33,84	16.370	1

Il processo è reversibile in qualsiasi momento cliccando di nuovo il medesimo tasto.

## Schermata master book

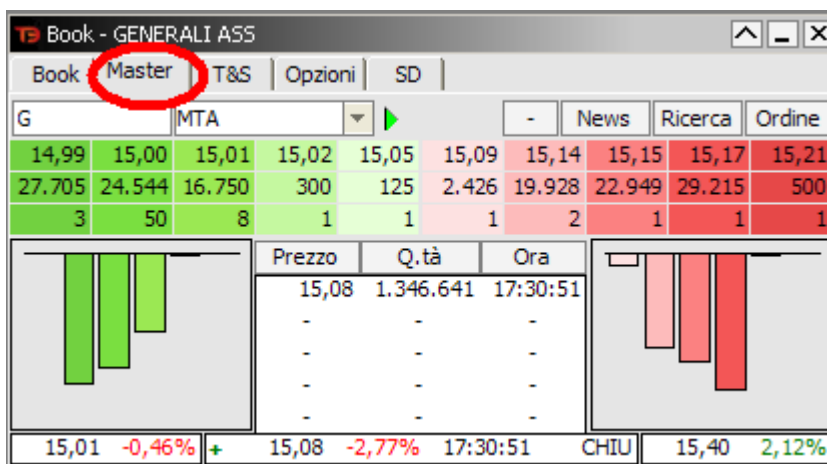

14,99	15,00	15,01	15,02	15,05	15,09	15,14	15,15	15,17	15,21
27.705	24.544	16.750	300	125	2.426	19.928	22.949	29.215	500
3	50	8	1	1	1	2	1	1	1

Prezzo	Q.tà	Ora
15,08	1.346.641	17:30:51
-	-	-
-	-	-
-	-	-

15,01	-0,46%	+	15,08	-2,77%	17:30:51	CHIU	15,40	2,12%
-------	--------	---	-------	--------	----------	------	-------	-------

Il **master book** presenta alcune informazioni aggiuntive rispetto a quelle che si possono trovare nel **book** in formato classico.

In particolare è da rilevare la rappresentazione grafica delle quantità; i dati sono disposti in righe anziché in colonne, e le quantità in denaro e lettera sono raffigurate in forma di istogramma, modalità che fornisce una percezione immediata dei livelli di maggiore supporto / resistenza.

È presentata inoltre la variazione percentuale massima e minima di giornata, rispettivamente accanto ai prezzi massimi e minimi.

## Schermata Time & Sales

La funzionalità **Time & Sales** permette di monitorare tutti gli scambi effettuati del titolo selezionato e rilevare graficamente gli scostamenti di prezzo tra gli ultimi 10 contratti.

## Finestra Opzioni

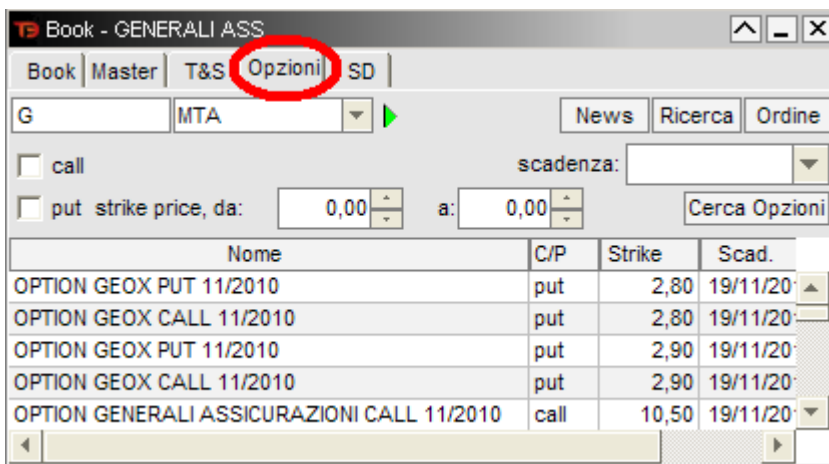

Nome	C/P	Strike	Scad.
OPTION GEOX PUT 11/2010	put	2,80	19/11/20
OPTION GEOX CALL 11/2010	put	2,80	19/11/20
OPTION GEOX PUT 11/2010	put	2,90	19/11/20
OPTION GEOX CALL 11/2010	put	2,90	19/11/20
OPTION GENERALI ASSICURAZIONI CALL 11/2010	call	10,50	19/11/20

La funzionalità **Opzioni** permette una rapida visualizzazione di tutte le opzioni presenti sul titolo selezionato e di una successiva visualizzazione del book cliccando sull'opzione oggetto d'interesse.

## Finestra scheda SD

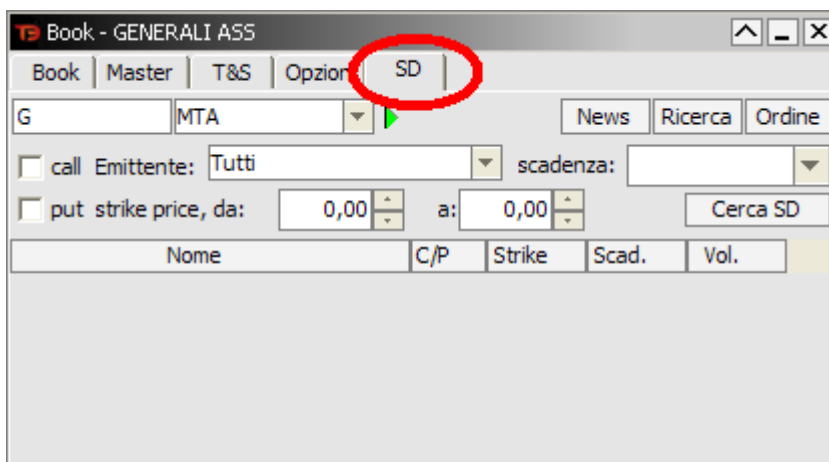

Il tasto **SEDEX (SD)** permette di accedere immediatamente alla lista Sedex che contiene il titolo selezionato nel **book**, con la descrizione delle caratteristiche e delle quantità scambiate fino a quel momento.

È inoltre possibile classificare i contenuti delle colonne: ordinandole sia per valori decrescenti che crescenti.

Infine, mediante l'impostazione di filtri successivi si può affinare ulteriormente la ricerca secondo le proprie esigenze.

### Book Pro

Il Book Pro garantisce la massima velocità nell'immissione dell'ordine a mercato. Sviluppato per ridurre al minimo i tempi di reazione verso la volatilità del mercato, permette un'ampia personalizzazione e interattività con le esigenze di ogni singolo utente.

Consente inoltre di effettuare tutte le operazioni di immissione, cancellazione e modifica degli ordini con un unico click, direttamente sul book.

## Finestra book pro

Book Pro - GENERALI ASS											
G		MTA		<input type="checkbox"/> Freeze		Personalizza		Ordine			
+		33,31	0,48%	33,50	33,15	2.338.227	78.004.447	15:01:19		CONT	
Nr.	C	Q.tà	Bid	Ask	Q.tà	V	Nr.	Prezzo	Q.tà	Ora	
5	C	3.950	33,30	33,31	8.338	V	6	33,31	848	15:01:19	
5	C	9.000	33,29	33,32	6.476	V	3	33,31	100	15:01:19	
6	C	9.000	33,28	33,33	8.392	V	5	33,31	52	15:01:19	
5	C	9.000	33,27	33,34	14.611	V	4	33,30	580	15:00:43	
10	C	9.000	33,26	33,35	23.870	V	9	33,30	113	14:59:29	

Q.tà:  Pr.:  Fase:    Marg.

Book Pro - GENERALI ASS											
G		MTA		<input type="checkbox"/> Freeze		Personalizza		Ordine			
=		33,31	0,48%	33,50	33,15	2.345.396	78.2				
Nr.	C	Q.tà	Bid	Ask	Q.tà	V	Nr.	Prezzo	Q.tà	Ora	
4	C	3.858	33,30	33,31	4.943	V	5				
5	C	8.603	33,29	33,32	6.476	V	3				
5	C	3.360	33,28	33,33	7.392	V	4				
3	C	6.924	33,27	33,34	14.611	V	4				
9	C	8.904	33,26	33,35	23.870	V	9				

Per ulteriori informazioni sulle modalità di funzionamento del book Pro è possibile consultare la guida specifica sul sito [www.Webbank.it](http://www.Webbank.it) nella sezione Trading – Analisi, formazione e alert – Tutorial e formazione.

### Advanced book

L'Advanced Book è il book a più livelli che garantisce la massima velocità nell'immissione dell'ordine a mercato, particolarmente indicato per i titoli altamente volatili. Permette una completa personalizzazione e interattività con le esigenze di ogni singolo utente. Consente inoltre di effettuare tutte le operazioni di immissione, cancellazione e modifica degli ordini con un unico click, direttamente sul book; è possibile inserire ordini condizionati, sempre direttamente da book, con un solo click (tasto destro del mouse). Sull'Advanced Book è presente riepilogo di portafoglio.

## Finestra advanced book

**Advanced Book - GENERALI ASS**

G MTA Personalizza Ordine

= 33,31 0,48% 15:07:50 CONT Min 33,18 Rif. 33,15  
1.184 33,30 33,31 679 Max 33,55 Ape 33,50

X	C	Nr.	Q.tà	Prezzo	Q.tà	Nr.	V	X	Prezzo	Q.tà	Ora
X	C	-	-	33,40	-	-	V	X	33,31	321	15:07:50
X	C	-	-	33,39	-	-	V	X	33,31	2.000	15:07:50
X	C	-	-	33,38	-	-	V	X	33,31	179	15:07:50
X	C	-	-	33,37	-	-	V	X	33,31	1.821	15:07:50
X	C	-	-	33,36	-	-	V	X	33,31	679	15:07:50
X	C	-	-	33,35	23.870	9	V	X	33,31	1.321	15:07:50
X	C	-	-	33,34	14.611	4	V	X	33,31	179	15:07:43
X	C	-	-	33,33	8.020	5	V	X	33,31	821	15:07:43
X	C	-	-	33,32	6.976	4	V	X	33,31	1.679	15:07:43
X	C	-	-	33,31	679	1	V	X	33,31	321	15:07:43
X	C	6	9.598	33,30	-	-	V	X	33,31	2.000	15:07:43
X	C	3	3.888	33,29	-	-	V	X	33,31	179	15:07:43
X	C	6	4.360	33,28	-	-	V	X	33,31	1.821	15:07:43
X	C	3	6.924	33,27	-	-	V	X	33,31	679	15:07:43
X	C	9	8.904	33,26	-	-	V	X	33,31	1.321	15:07:28
X	C	-	-	33,25	-	-	V	X	33,31	2.000	15:07:28
X	C	-	-	33,24	-	-	V	X	33,31	2.000	15:07:28
X	C	-	-	33,23	-	-	V	X	33,31	2.000	15:07:28
X	C	-	-	33,22	-	-	V	X	33,31	2.000	15:07:28
X	C	-	-	33,21	-	-	V	X	33,31	2.000	15:07:28

Pr.carico	Q.tà in port.	Q.tà disp.	P&L EUR	P&L %	Q.tà	2.402.278
-	-	-	-	-	Ctv.	80.137.929

Q.tà: 0 Pr.: 0,00 Ordine condizionato  
 Tipo: Tipo: meg Q.tà: 0 Tipo: meg  
 S.l.: 0,00 T.p.: 0,00 Pr.: +  
 T.s.: Last Ticks: 0

Buy  Marg. Canc Sell

Per ulteriori informazioni sulle modalità di funzionamento dell'Advanced Book è possibile consultare la guida specifica sul sito [www.Webbank.it](http://www.Webbank.it) nella sezione Trading – Analisi, formazione e alert – Tutorial e formazione.

## 2. Informativa e analisi

### 2.9 Grafici ed analisi tecnica

L'apertura della finestra **grafici** si ottiene cliccando l'icona  posta nella **toolbar** a sinistra della piattaforma, oppure tramite il tool **grafici**.

Per caricare i grafici di un certo titolo è sufficiente cliccare sul titolo di interesse o usare la funzione di drag&drop. Una volta caricati, i grafici proseguono il tracciamento come si carica dall'aggiornamento in push mantenendo le frequenze e le impostazioni selezionate.

#### Finestra grafici

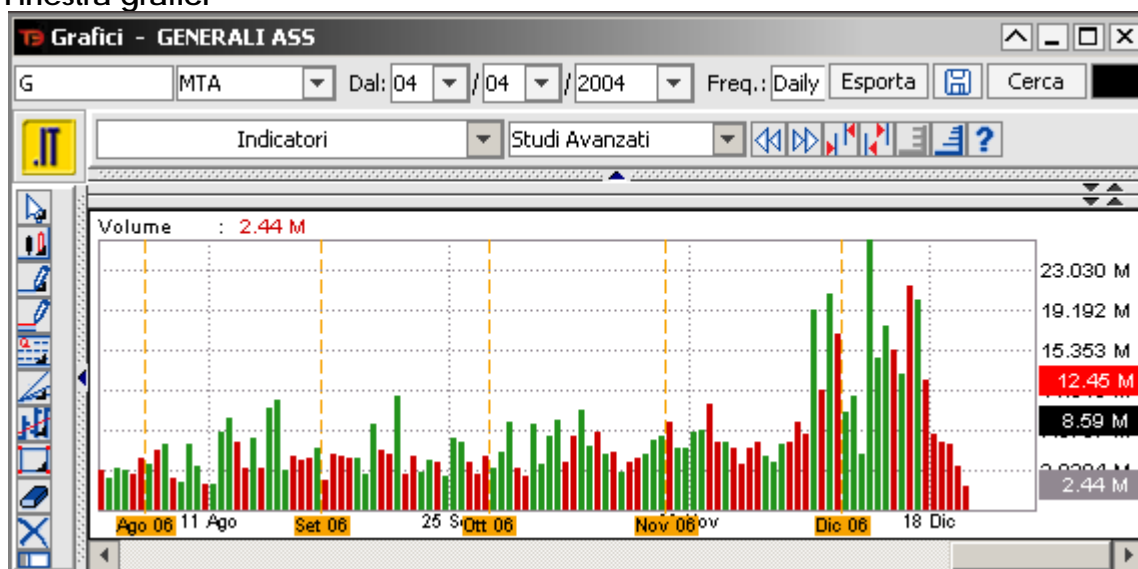

#### Indicatori

I grafici di T3 offrono la possibilità di scegliere tra diversi indicatori:

(SMA) MM Semplici
MM Esponenziali
Bande di Bollinger
ADX
Bollinger %
(CCI) Commodity Channel Index
(RSI) Indice di forza relativa
(MACD) Moving Average Conv. Diverg.
(MOM) Momentum index
Oscillatore di prezzo
Oscillatore di volume
Wilder %
(ROC) Rate of Change
(SAR) Stop and Reverse Parabolic
Stocastico lento

Stocastico veloce Volume
(OBV) On Balance Volume

## 2. Informativa e analisi

Ciascun indicatore può essere tarato in base alla personale impostazione di trading, in base a date e frequenza più idonei ed alla scelta dei parametri matematici da utilizzare.

T3 permette di ingrandire un'area specifica all'interno della finestra **grafico**: per esempio, se si vuole monitorare un oscillatore a tutto schermo basta cliccarci sopra due volte, e qualora si voglia ridurlo al formato originario sarà sufficiente ri-cliccare nell'area in questione.

	Cursore a freccia
	Cursore a croce
	Disegna singola trend line
	Disegna trend channel
	Trend line orizzontale
	Disegna studi di Gann
	Ritracciamenti di Fibonacci
	Cicli di Fibonacci
	Bar chart
	Linea
	Candlestick
	Candle volume
	Equivololume
	Maximize
	Indietro
	Avanti
	Zoom out (riduci grafico)
	Zoom in (ingrandisci grafico)
	Scala lineare o algoritmica
	Personalizzazione del time frame da utilizzare per gli indicatori

## 2. Informativa e analisi

### serie storiche disponibili

Le **serie storiche** sono disponibili su diversi periodi e con diverse frequenze di campionamento.

	Tick by Tick	1 min	5 min	15 min	30 min	1 ora	1 giorno
1 giorno	Disponibile	Disponibile	Disponibile	Disponibile	Disponibile	Disponibile	
5 giorni		Disponibile	Disponibile	Disponibile	Disponibile	Disponibile	
1 mese			Disponibile	Disponibile	Disponibile	Disponibile	Disponibile
3 mesi					Disponibile	Disponibile	Disponibile
6 mesi						Disponibile	Disponibile
5 anni e oltre							Disponibile

### Grafici ed analisi tecnica ITFinance

L'apertura della finestra **grafici** si ottiene cliccando l'icona  posta nella **toolbar** a sinistra della piattaforma, oppure tramite il tool **grafici**.

Per caricare i grafici di un certo titolo è sufficiente cliccare sul titolo di interesse o usare la funzione di drag&drop. Una volta caricati, i grafici proseguono il tracciamento come si carica dall'aggiornamento in push mantenendo le frequenze e le impostazioni selezionate.

### Finestra grafici

## 2.10 Finestra news

Per aprire la **finestra news** è necessario cliccare sull'icona  posta nella **toolbar** a sinistra, sulla funzione **news** presente sul book oppure tramite il menu **market monitor** selezionando la voce **news**.

Sono disponibili news economiche, politiche e finanziarie, tutte in push streaming.

Aperto la tendina **tutte le news** è possibile selezionare news italiane o news estere. Inserendo il nome o il simbolo di un titolo è possibile visualizzare tutte le news relative allo stesso.

Inserendo il **nome** o il **simbolo** di un titolo si potranno visualizzare tutte le notizie della giornata relative al titolo inserito.

Cliccando sul titolo (headline) di interesse le notizie, aggiornate in tempo reale e proposte in forma scalare, sono visualizzabili anche in dettaglio.

### Finestra news

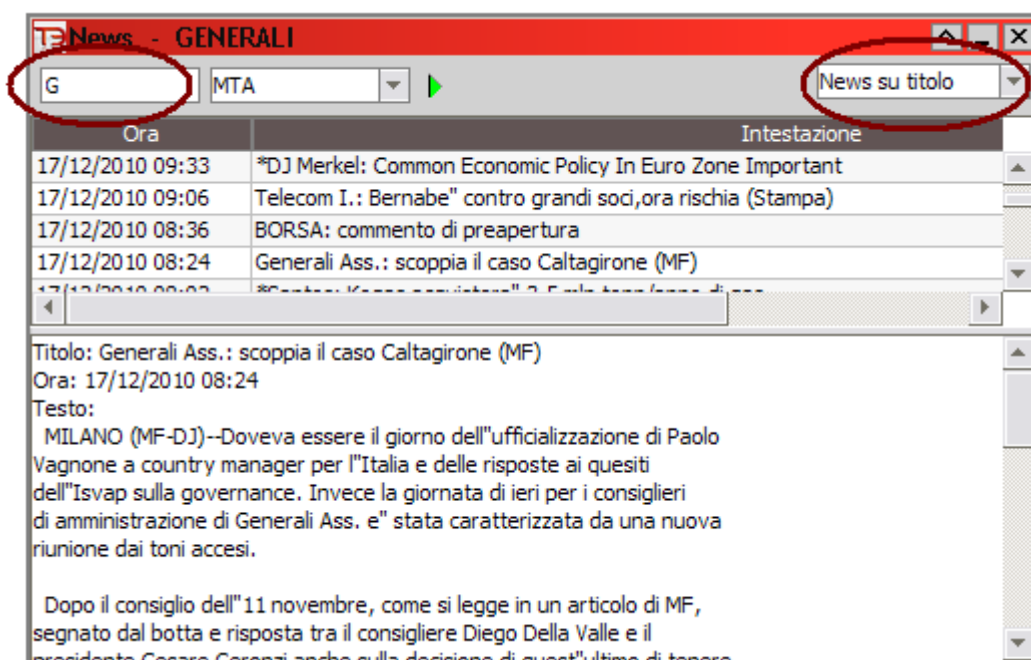

### 3. Trading

#### 3.1 Inserimento ordini

##### Ordine semplice

L'inserimento degli ordini può essere effettuato da più finestre: **book**, **watchlist**, **panieri**, **settori** e **portafoglio**.

La selezione del pulsante **ordine** su **book**, **watchlist**, o **panieri e settori** consente l'apertura della maschera di inserimento ordini. La barra di immissione ordini è la medesima in tutti i casi.

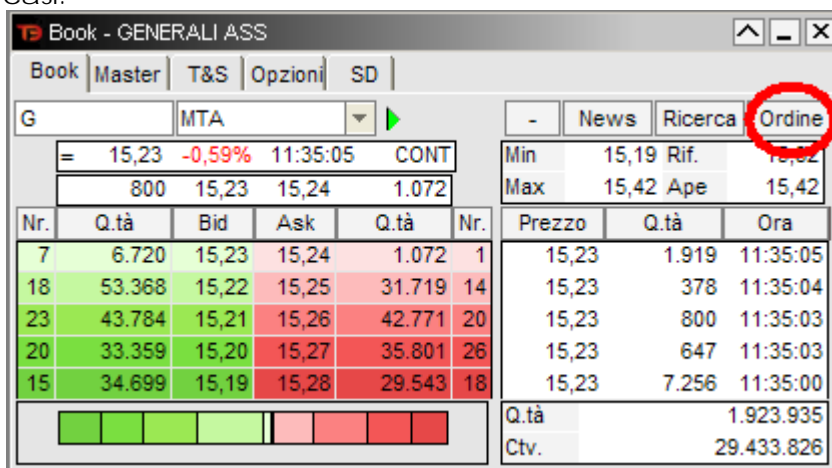

Book - GENERALI ASS					
Book   Master   T&S   Opzioni   SD					
G		MTA			
=	15,23	-0,59%	11:35:05	CONT	
	800	15,23	15,24	1.072	
Nr.	Q.tà	Bid	Ask	Q.tà	Nr.
7	6.720	15,23	15,24	1.072	1
18	53.368	15,22	15,25	31.719	14
23	43.784	15,21	15,26	42.771	20
20	33.359	15,20	15,27	35.801	26
15	34.699	15,19	15,28	29.543	18
Q.tà				1.923.935	
Ctv.				29.433.826	

Per inviare ordini al mercato è necessario impostare l'ordine seguendo dei parametri: il parametro quantità (EOC o TON), la quantità, il prezzo, la fase di mercato, la validità dell'ordine.

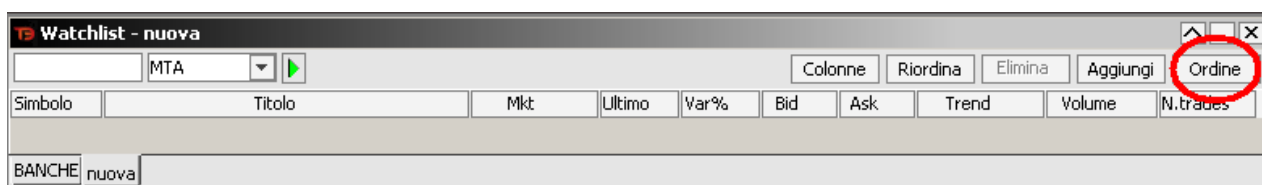

Watchlist - nuova											
		MTA									
Simbolo	Titolo		Mkt	Ultimo	Var%	Bid	Ask	Trend	Volume	N.trades	
BANCHE nuova											

## Finestra invio ordini

Book - GENERALI ASS

Book Master T&S Opzioni SD

G MTA

News Ricerca Ordine

= 15,23 -0,59% 11:37:34 CONT

890 15,23 15,24 2.000

Nr.	Q.tà	Bid	Ask	Q.tà	Nr.	Prezzo	Q.tà	Ora
1	890	15,23	15,24	11.841	7	15,23	802	11:37:34
20	38.595	15,22	15,25	47.670	21	15,23	99	11:37:33
20	50.555	15,21	15,26	36.497	19	15,23	344	11:37:33
20	31.177	15,20	15,27	38.850	24	15,23	300	11:37:16
15	27.067	15,19	15,28	40.160	20	15,23	700	11:37:16

Q.tà 1.934.642  
Ctv. 29.596.975

Q.tà: 1 Pr.: 0,00 Fase: asta / cont.

Tipo: eec Tipo: eco/cont Validità: a chiusura

Liquidità: 80,00 Ctv.op.: 15,23 Q.tà acquistabile: 5

S. loss: 0,00 Var. %: 0,00 Durata: 19/11/10

T. profit: 0,00 Var. %: 0,00 Fase: solo continua

T. stop: 0 Soglia: 0,00 Fase: solo continua

Buy Buy to c. Marg. Canc Short ov. Sell

La tabella seguente riassume le varie opzioni selezionabili per ciascun parametro.

Parametro	Quantità	Prezzo	fase	Validità
<b>EEC</b> – Esegui e Cancella		<b>Eco/Cont</b> (ex Al Meglio)	Asta/Continua	Fino a chiusura
<b>TON</b> – Tutto o Niente		<b>LIM</b> – Con Limite	<b>TAH</b> - Apertura	A scelta entro 30 giorni (22 giorni di borsa aperta)
<b>Iceberg</b> – ordine con quantità nascosta		<b>ECO/Asta</b> – Esegui Comunque		

Alcuni parametri possono essere caricati con semplici click dal **book**.

Inseriti i parametri nel modo corretto si potrà procedere all'invio dell'ordine al mercato cliccando, a seconda delle necessità, il tasto **compra** o **vendi**, **vendi short**.

Lo stato dell'ordine, sempre aggiornato grazie alla tecnologia push, ed il suo percorso possono essere visualizzati nella finestra **stato degli ordini** (cfr. 3.3).

Il click consente l'apertura di una ulteriore finestra **dettaglio ordine** in cui visualizzare, in forma esaustiva, tutte le informazioni riguardanti la presa in carico dell'ordine immesso e l'eventuale eseguito.

Gli ordini impostati possono essere eseguiti, cancellati e modificati anche parzialmente e in modo automatico. In caso di eseguiti parziali è possibile visualizzare il dettaglio delle varie esecuzioni parziali cliccando sul + dell'albero o **dettaglio**.

Quando l'ordine viene eseguito, il titolo acquistato viene automaticamente caricato nel portafoglio (acquisto) o ne fuoriesce (vendita). (cfr. 3.2)

#### **Altri modi per immettere ordini:**

- a) click con il tasto destro su un titolo in watchlist selezionando la voce **compra/vendi**
- b) click con il tasto destro su una posizione aperta in portafoglio e selezionando la voce **chiudi** o **chiudi al meglio**

#### **3.2 Modifica e cancellazione ordini**

Gli ordini precedentemente inseriti, e non andati ancora a buon fine, possono essere modificati attraverso tre procedimenti di fondamentale importanza:

- a) Attraverso la funzione **drag & drop** da **book**
- b) Attraverso il tasto destro sulla stringa selezionata nella finestra **stato degli ordini**
- c) Tramite il tasto cancella o modifica posto nella finestra stato degli ordini
- d) **Doppio click** sull'indicatore dell'ordine immesso

a) T3 permette di revocare uno o più ordini immessi e non ancora andati a buon fine, tramite l'uso della funzione **drag & drop**. Di fianco alla casella dell'ordine, è presente una freccia di colore rosso che indica lo stato dell'ordine ed il suo posizionamento all'interno del **book** stesso.

Cliccando o trascinando col mouse la freccia all'esterno del **book**, T3 aprirà una finestra di conferma dell'ordine, di revoca o modifica; dando l'ok l'ordine verrà cancellato definitivamente dal mercato, e in caso di modifica verrà inviato quello sostitutivo con i nuovi parametri impostati.

## Finestra immissione ordini

Book - GENERALI ASS

Book Master T&S Opzioni SD

G MTA

- News Ricerca Ordine

15,24 -0,52% 11:58:53 CONT

1.000 15,23 15,25 532

Nr.	Q.tà	Bid	Ask	Q.tà	Nr.	Prezzo	Q.tà	Ora
18	34.069	15,23	15,25	29.041	17	15,24	270	11:58:53
17	29.538	15,22	15,26	27.951	19	15,25	48	11:58:52
16	34.812	15,21	15,27	37.368	26	15,25	48	11:58:49
18	33.019	15,20	15,28	35.743	23	15,25	48	11:58:46
11	26.413	15,19	15,29	46.098	22	15,25	67	11:58:44

Q.tà 2.456.421  
Ctv. 37.566.168

Q.ta: 1 Pr.: 15,16 Fase: asta / cont.

Tipo: Tipo: lim Validità: a chiusura

Liquidità: 64,96 Ctv.op.: 15,16 Q.tà acquistabile: 4

S. loss: 0,00 Var. %: 0,00 Durata: 19/11/10

T. profit: 0,00 Var. %: 0,00 Fase: solo continua

T. stop: 0 Soglia: 0,00 Fase: solo continua

Buy Buy to c.  Marg. Canc Short ov. Sell

b) Un secondo procedimento, per revocare o modificare gli ordini immessi, è l'utilizzo del tasto destro del mouse posizionato sulla riga selezionata all'interno della finestra stato degli ordini.

## Finestra stato degli ordini

**Stato degli ordini**

Colonne Dettaglio Modifica Cancella **Cancella tutti**

Simbolo	Titolo	Mit	Tipo	Pr. imm.	Qtà imm.	Qtà eseg.	Stato
F	FIAT SPA AZIONI ORDINARE	MTA	buy	5,76	1.000	0	Imnesso
G	ASS GENERALI ACR	MTA	buy marg.	AL MEGLIO	1	0	Imnesso
F	FIAT SPA AZIONI ORDINARE	MTA		5,76	1.000	0	Imnesso
F	FIAT SPA AZIONI ORDINARE	MTA		5,76	1.000	0	Imnesso
W63307	OWUBS MIB30 PERLES 16DC05	MCW		2,84	100.000	0	Imnesso
F	FIAT SPA AZIONI ORDINARE	MTA		5,00	200	0	Imnesso
F	FIAT SPA AZIONI ORDINARE	MTA		5,00	150	0	Imnesso
C40811	OWCB DJI CO 15DC06 CITITRAK	MCW		84,10	5.000	0	Imnesso
Y83839	OWCZ MIB30 CO 28DC07	MCW		3,00	150.000	0	Imnesso
W13735	OWUBS S&P500 PERLES 16DC05	MCW		3,00	150.000	0	Imnesso
W63307	OWUBS MIB30 PERLES 16DC05	MCW		2,84	100.000	0	Imnesso
S03286	OWSG ENEL C6MZ04	MCW		0,003	500.000	0	Imnesso
GSIM17	OWGS STM F20DC03	MCW		0,0007	100.000	0	Imnesso
BATS	BRIT AM TOBAOCO LST	FTSE		P. 823,00	500	0	Imnesso
SHEL	SHELL TRANSP & T LST	FTSE		P. 363,00	1.000	0	Imnesso
MSFT	MICROSOFT USD	Nasdaq		\$ 25,00	1.000	0	Imnesso

Tutti gli ordini Ordini pendenti Ordini eseguiti Ordini cancellati

Dettaglio  
 Cancella  
 Cancella tutti  
 Modifica  
 Aggiungi a watchlist  
 Book  
 Book Pro  
 Fast Order  
 Grafico  
 Alertordine condizionato  
 DW  
 DDE/Excel  
 Calcolatore  
 Colonne  
 Analisi fondamentale  
 Analisi Tecnica  
 Analisi del rischio  
 Nascondi toolbar

c. L'ultimo procedimento per la revoca o modifica dell'ordine è tramite l'utilizzo del tasto **cancella** o **modifica** posto nella finestra **stato degli ordini**.

**Stato degli ordini**

Colonne Dettaglio **Modifica** **Cancella** **Cancella tutti**

Simbolo	Titolo	Mit	Tipo	Pr. imm.	Qtà imm.	Qtà eseg.	Stato
F	FIAT SPA AZIONI ORDINARE	MTA	buy	5,76	1.000	0	Imnesso
G	ASS GENERALI ACR	MTA	buy marg.	AL MEGLIO	1	0	Imnesso
F	FIAT SPA AZIONI ORDINARE	MTA	buy marg.	5,76	1.000	0	Imnesso
F	FIAT SPA AZIONI ORDINARE	MTA	buy marg.	5,76	1.000	0	Imnesso
W63307	OWUBS MIB30 PERLES 16DC05	MCW	buy marg.	2,84	100.000	0	Imnesso
F	FIAT SPA AZIONI ORDINARE	MTA	buy	5,00	200	0	Imnesso
F	FIAT SPA AZIONI ORDINARE	MTA	buy	5,00	150	0	Imnesso
C40811	OWCB DJI CO 15DC06 CITITRAK	MCW	sell marg.	84,10	5.000	0	Imnesso
Y83839	OWCZ MIB30 CO 28DC07	MCW	sell marg.	3,00	150.000	0	Imnesso
W13735	OWUBS S&P500 PERLES 16DC05	MCW	buy marg.	3,00	150.000	0	Imnesso

Tutti gli ordini Ordini pendenti Ordini eseguiti Ordini cancellati Storico ordini

### 3.3 Stop order: stop loss/take profit

Per aprire l'apposita barra è necessario selezionare dal menu **impostazioni** la voce **opzioni** e successivamente **stop loss** e **take profit**.

#### Finestra stop order

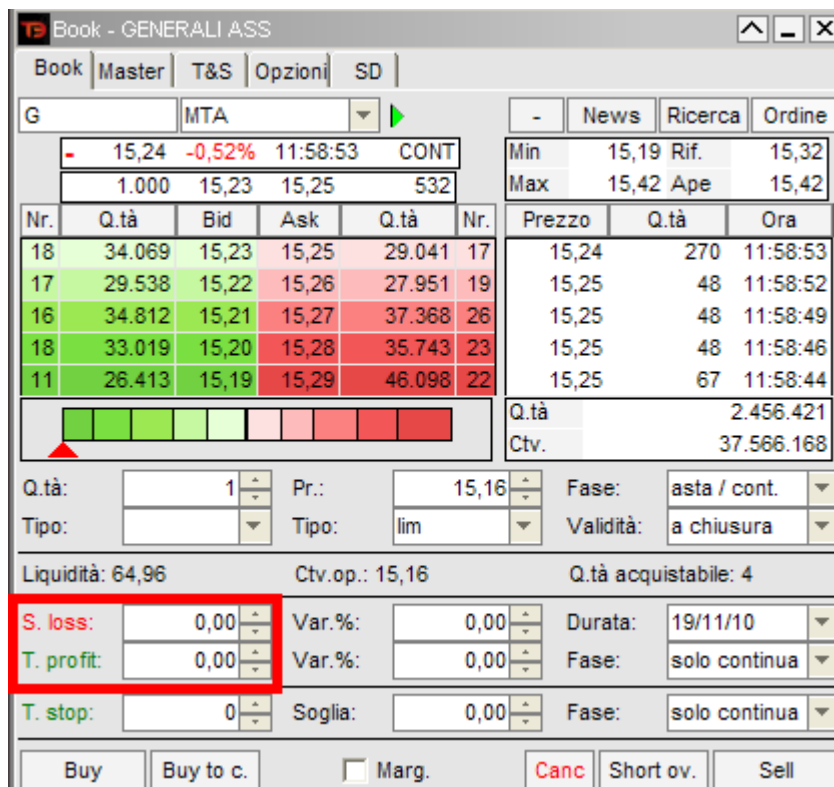

Nr.	Q.tà	Bid	Ask	Q.tà	Nr.	Prezzo	Q.tà	Ora
18	34.069	15,23	15,25	29.041	17	15,24	270	11:58:53
17	29.538	15,22	15,26	27.951	19	15,25	48	11:58:52
16	34.812	15,21	15,27	37.368	26	15,25	48	11:58:49
18	33.019	15,20	15,28	35.743	23	15,25	48	11:58:46
11	26.413	15,19	15,29	46.098	22	15,25	67	11:58:44

Summary statistics:

- Min: 15,19 Rif. 15,32
- Max: 15,42 Ape 15,42
- Q.tà: 2.456.421
- Ctv.: 37.566.168

Order parameters:

- Q.tà: 1
- Pr.: 15,16
- Fase: asta / cont.
- Tipo: lim
- Validità: a chiusura

Stop order settings (highlighted in red):

- S. loss: 0,00
- T. profit: 0,00
- T. stop: 0
- Soglia: 0,00
- Durata: 19/11/10
- Fase: solo continua

Buttons: Buy, Buy to c., Marg., Canc, Short ov., Sell

È possibile inserire contestualmente ad un ordine di acquisto anche un ordine di vendita in modalità **stop loss** e/o **take profit**. In tal modo è possibile stabilire, ancor prima di acquistare, il livello di chiusura della posizione sia in caso di rialzo, sia in caso di ribasso del titolo.

L'ordine **stop loss** e/o **take profit** è un ordine condizionato di vendita al meglio, che si attiva automaticamente una volta eseguito l'ordine di acquisto a cui si riferisce.

Inoltre, è possibile impostare contemporaneamente le condizioni alternative di **stop loss** e **take profit** in valore assoluto e percentuale: in tal caso, al verificarsi dell'una, l'altra verrà cancellata. Qualora venga impostata una condizione in percentuale (per esempio "vendi se il titolo guadagna il 5% o perde il 3% rispetto all'ultimo prezzo") verrà automaticamente calcolato il prezzo target, corrispondente al valore percentuale immesso.

È possibile immettere **stop loss** e **take profit** dalla maschera **immissione ordini**: la maschera infatti presenta la possibilità di specificare i parametri prezzo e/o variazione percentuale.

Il campo **scadenza** indica il periodo massimo di vita dell'ordine entro cui il sistema monitorerà il verificarsi della condizione impostata: **stop loss/take profit** dell'ordine condizionato.

Raggiunta tale scadenza l'ordine decadrà automaticamente.

### 3.4 Marginazione intraday

La possibilità di immettere ordini marginati long intraday e short intraday ed overnight, consente una strategia di investimento che offre l'opportunità di sfruttare anche le minime oscillazioni di mercato grazie all'effetto leva del 400% ovvero il cliente può operare impegnando solo una parte del controvalore che sarebbe richiesto per effettuare l'operazione. Per l'MTA e Mot, la leva è personalizzabile fino al 1000% per una operatività intraday.

Questa strategia consente inoltre di posizionarsi sul mercato contemporaneamente in acquisto e vendita e di ribaltare le posizioni da long a short e da short a long con un'unico ordine.

#### Finestra ordine short/long intraday

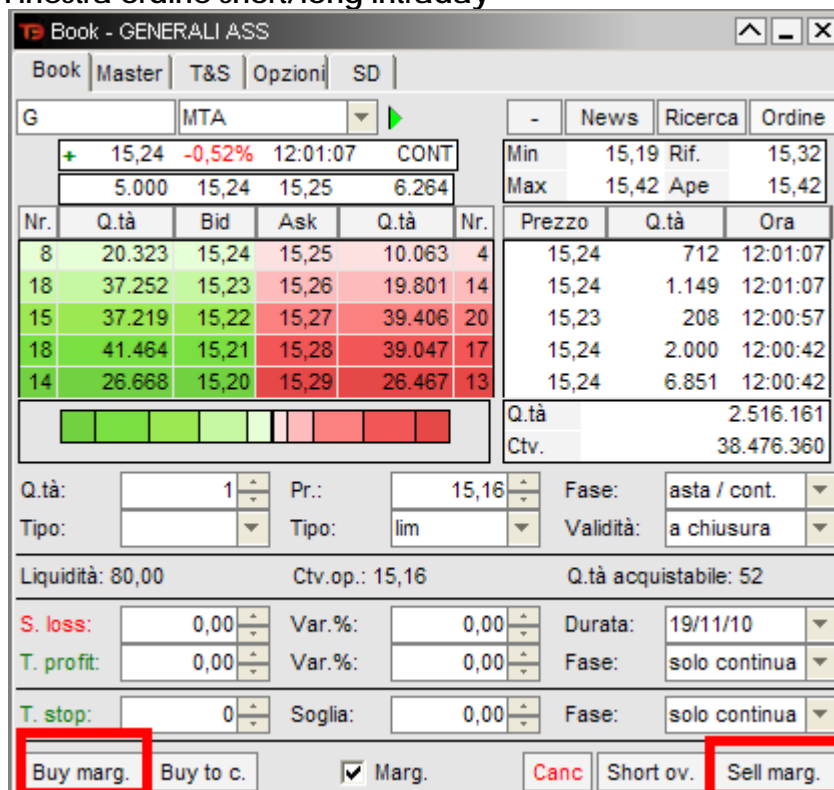

- Order Summary:** Price 15,24, Change -0,52%, Time 12:01:07, Status CONT, Quantity 5.000, Bid 15,24, Ask 15,25, Volume 6.264.
- Order Book:**

Nr.	Q.tà	Bid	Ask	Q.tà	Nr.	Prezzo	Q.tà	Ora
8	20.323	15,24	15,25	10.063	4	15,24	712	12:01:07
18	37.252	15,23	15,26	19.801	14	15,24	1.149	12:01:07
15	37.219	15,22	15,27	39.406	20	15,23	208	12:00:57
18	41.464	15,21	15,28	39.047	17	15,24	2.000	12:00:42
14	26.668	15,20	15,29	26.467	13	15,24	6.851	12:00:42
- Order Parameters:** Q.tà: 1, Pr.: 15,16, Fase: asta / cont., Tipo: lim, Validità: a chiusura.
- Liquidity:** 80,00, Ctv.op.: 15,16, Q.tà acquistabile: 52.
- Stop Loss (S. loss):** 0,00, Var.:%: 0,00, Durata: 19/11/10.
- Take Profit (T. profit):** 0,00, Var.:%: 0,00, Fase: solo continua.
- Stop (T. stop):** 0, Soglia: 0,00, Fase: solo continua.
- Buttons:** Buy marg., Buy to c.,  Marg., Canc, Short ov., Sell marg.

Per aprire e chiudere le posizioni intraday sarà sufficiente cliccare sull'apposita casella "marginazione" posta al centro del book che consente di utilizzare i tasti in modalità intraday. I tasti ed i relativi ordini immessi saranno pertanto denominati "Buy Marg" e "Sell Marg".

Per ulteriori approfondimenti sulle modalità di funzionamento della marginazione long/short intraday è possibile consultare la guida specifica sul sito [www.Webbank.it](http://www.Webbank.it) nella sezione Trading – Analisi, formazione e alert – Tutorial e formazione.

### 3.5 Ordine short overnight

La possibilità di inserire **ordini short overnight** consente di portare avanti una strategia di investimento che offre l'opportunità di sfruttare le fasi di mercato ribassista puntando sul ribasso del titolo anche per più giorni senza dover ricorrere all'utilizzo di strumenti derivati. L'obiettivo di questa strategia è di vendere un titolo senza possederlo mantenendo la posizione short per più giorni per poi riacquistarlo ad un prezzo inferiore.

Con questa modalità è possibile scegliere, in ogni momento, quando chiudere la posizione: in giornata (in tal caso l'ordine si trasformerà in modalità intraday), oppure entro i novanta giorni successivi all'apertura della posizione. In questo caso il prestito dei titoli, necessari a mantenere aperta la posizione, viene rinnovato quotidianamente fino al riacquisto.

Per ulteriori approfondimenti sulle modalità di funzionamento dello short selling e la lista dei titoli sui quali è consentita questa operatività è possibile consultare la guida specifica sul sito [www.Webbank.it](http://www.Webbank.it) nella sezione Trading – Analisi, formazione e alert – Tutorial e formazione.

#### Finestra ordini short overnight

Nr.	Q.tà	Bid	Ask	Q.tà	Nr.	Prezzo	Q.tà	Ora
8	20.323	15,24	15,25	10.063	4	15,24	712	12:01:07
18	37.252	15,23	15,26	19.801	14	15,24	1.149	12:01:07
15	37.219	15,22	15,27	39.406	20	15,23	208	12:00:57
18	41.464	15,21	15,28	39.047	17	15,24	2.000	12:00:42
14	26.668	15,20	15,29	26.467	13	15,24	6.851	12:00:42

Summary statistics:  
 Min: 15,19 Rif. 15,32  
 Max: 15,42 Ape 15,42  
 Q.tà: 2.516.161  
 Ctv.: 38.476.360

Order entry fields:  
 Q.tà: 1 Pr.: 15,16 Fase: asta / cont.  
 Tipo: lim Validità: a chiusura  
 Liquidità: 80,00 Ctv.op.: 15,16 Q.tà acquistabile: 52  
 S. loss: 0,00 Var. %: 0,00 Durata: 19/11/10  
 T. profit: 0,00 Var. %: 0,00 Fase: solo continua  
 T. stop: 0 Soglia: 0,00 Fase: solo continua

### 3.6 Portafoglio

Per visionare la finestra **portafoglio**, cliccare sull'icona  oppure selezionare la voce **portafoglio** all'interno del menu **tool**, oppure premere il tasto **F4**.

Il **portafoglio** consente di suddividere gli strumenti azionari da quelli derivati e, all'interno delle posizioni azionarie, quelle long da quelle short. Tutte le informazioni presenti sono aggiornate in modalità push.

Inoltre, cliccando sul bottone **liquidità** della finestra **portafoglio**, si può ottenere il dettaglio della liquidità in tutte le sue componenti: quella disponibile per effettuare operazioni, e quella impegnata:

- per ordini immessi sul mercato e non ancora eseguiti
- per margini di garanzia su operazioni short
- per margini di garanzia (iniziale e di variazione) sui derivati

In questa finestra è anche possibile effettuare le operazioni di spostamento della liquidità dalla parte azionaria ai derivati; infatti pur non dovendo aprire un nuovo conto, per l'operatività in derivati è necessario destinare esplicitamente la liquidità da assegnare alle operazioni su tali strumenti.

L'ultima funzione consente di visualizzare i profitti e le perdite realizzate su posizioni già chiuse ed archiviate. Grazie a questa funzione è possibile selezionare tutte le operazioni effettuate su un titolo o in un determinato periodo.

#### Finestra portafoglio

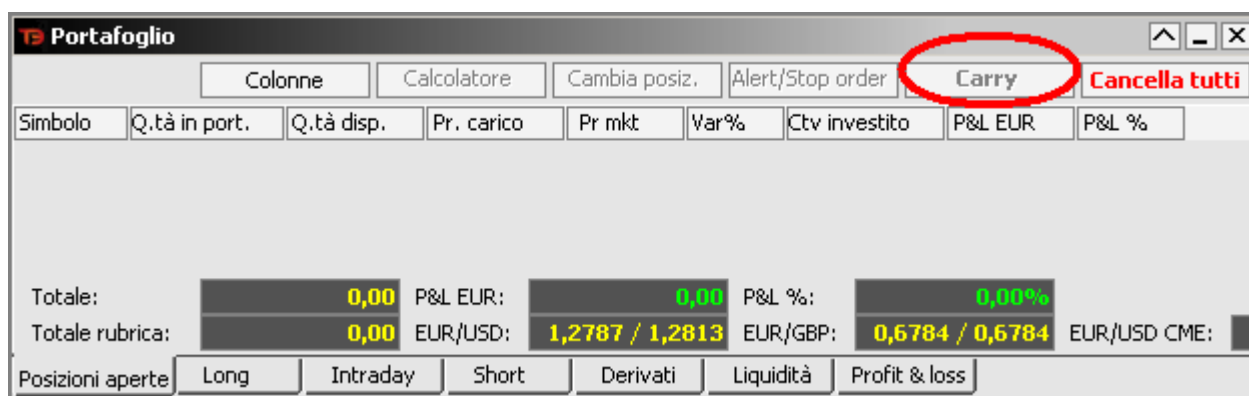

- Buttons: Colonne, Calcolatore, Cambia posiz., Alert/Stop order, **Carry** (circled in red), Cancella tutti.
- Table Headers: Simbolo, Q.tà in port., Q.tà disp., Pr. carico, Pr mkt, Var%, Ctv investito, P&L EUR, P&L %.
- Summary Data:
 

Totale:	0,00	P&L EUR:	0,00	P&L %:	0,00%
Totale rubrica:	0,00	EUR/USD:	1,2787 / 1,2813	EUR/GBP:	0,6784 / 0,6784
- Bottom Navigation: Posizioni aperte, Long, Intraday, Short, Derivati, Liquidità, Profit & loss.

Inoltre, la funzione del tasto **Carry** permette al trader una veloce rivisitazione dello scenario di mercato, comportandosi in maniera differente e cogliendo le opportunità che i modelli di short selling intraday/overnight gli offrono.

Il tasto Carry rappresenta la funzione dispositiva per convertire una posizione short intraday di un titolo detenuto in portafoglio, in una posizione short overnight e modificare così la "variabile tattica" rappresentata dal tempo.

Per ulteriori approfondimenti sulle modalità di funzionamento del tasto carry è possibile consultare la “Guida alla marginazione intraday” sul sito [www.Webbank.it](http://www.Webbank.it) nella sezione Trading – Analisi, formazione e alert – Tutorial e formazione.

Il **portafoglio** ha i seguenti componenti:

- **Posizioni aperte:** visualizzazione di tutte le posizioni aperte
- **Long:** visualizzazione delle sole posizioni di tipo **long**
- **Intraday:** visualizzazione delle posizioni **marginare intraday**
- **Short:** visualizzazione delle sole posizioni di tipo **short overnight**
- **Derivati:** visualizzazione delle sole posizioni sui derivati (Future S&P Mib, Future Mini S&P Mib, Opzioni)
- **Liquidità:** visualizzazione della liquidità disponibile e di quella impegnata
- **Profit & Loss:** visualizzazione dei profitti o delle perdite realizzate

Le finestre **posizioni aperte, long e short** hanno i seguenti pulsanti:

- **Calcolatore:** simulazione della chiusura della posizione selezionata calcolando il profitto o perdita reale al netto di commissioni ed effetto fiscale
- **Ordine condizionato:** inserimento di un ordine condizionato sul titolo selezionato
- **Chiudi posizione:** chiusura della posizione long o short selezionata

### 3.7 Stato degli ordini

Per visualizzare la tabella è necessario cliccare sull'icona  posta sul lato sinistro della **toolbar**, oppure dal menu **tool** selezionare la voce **stato degli ordini**, oppure premere il tasto F5.

#### Finestra stato degli ordini

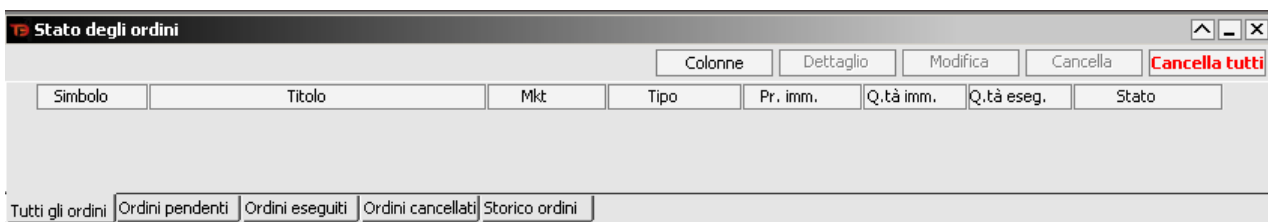

La finestra **stato degli ordini** raggruppa tutti gli ordini immessi sul mercato e aggiorna, in modalità push, lo stato (eseguito, immesso, cancellato, etc.), contiene quindi una sintesi di tutti gli ordini eseguiti in giornata e di quelli immessi in precedenza, ma ancora pendenti sul mercato.

#### Descrizione dei componenti:

- **Tutti gli ordini:** tutte le tipologie di ordini immessi sul mercato

- **Ordini pendenti:** ordini in fase attiva e in *stand by* sul mercato
- **Ordini eseguiti:** ordini in precedenza eseguiti
- **Ordini cancellati:** ordini cancellati manualmente o in automatico di rimando dal server
- **Storico ordini:** ordini effettuati in passato nell'intervallo temporale selezionato
- **Ordini condizionati:** ordini condizionati immessi

#### Descrizione dei tasti:

- **Colonne:** permette di scegliere le colonne che si desidera visualizzare nella finestra "stato degli ordini"
- **Dettaglio:** dettaglio degli ordini
- **Cancella:** cancellazione dell'ordine pendente selezionato
- **Modifica:** apertura della maschera di modifica consente di modificare l'ordine pendente selezionato

### 3.8 Alert e ordini condizionati

Gli **alert e ordini condizionati** sono gestiti in modo integrato attraverso la funzione apposita, attivabile tramite l'icona  presente nella **toolbar**, posta al lato sinistro, oppure premendo da tastiera F6 o il tasto destro del mouse dal **book, watchlist, panieri o portafoglio**.

I procedimenti per impostare un alert o ordine condizionato sono:

- **Ricerca del titolo**
  - **Impostazione della condizione**
  - **Impostazione dell'effetto**, o azione che deve intraprendere il sistema a fronte del verificarsi della condizione (semplice alert visivo e/o sonoro in differenti forme oppure invio di un vero e proprio ordine).
- a. Ricerca: inserire il nome del titolo o il suo codice nello spazio **Simbolo** e selezionare il mercato cui appartiene il titolo.
- b. Impostazione della condizione: le condizioni possono dipendere dal prezzo (controvalore in Euro di una posizione, risultato P&L di una posizione del tipo "invia un ordine o alert non appena guadagno 1.000 Euro, oppure non appena incasso complessivamente 30.000 Euro).
- Variabile di prezzo:**
- Last >= la condizione scatta quando **l'ultimo prezzo battuto** è **maggiore** o uguale al prezzo indicato.
  - Last <= la condizione scatta quando **l'ultimo prezzo battuto** è **minore** o uguale al prezzo indicato.
- c. Impostazione **dell'effetto**  
L'effetto può essere:
- **un alert:** se la condizione impostata dovesse verificarsi, allora T3 invierà un alert di avviso all'interno di un pop up, ovvero aprendo una finestra con il messaggio, e/o

- un alert di tipo sonoro. Alternativamente è anche possibile impostare un e-mail/SMS.
- **un ordine:** se la condizione dovesse verificarsi, T3 invierà un ordine preimpostato di acquisto o vendita al prezzo specificato.

Da notare che, a differenza di un ordine con limite di prezzo, un ordine condizionato non va al mercato finché non si verifica la condizione impostata. Al verificarsi della condizione, il sistema invia l'ordine dopo aver verificato che vi siano liquidità o titoli sufficienti per inoltrare, rispettivamente, gli ordini di acquisto/vendita.

La figura sotto riportata spiega il funzionamento della maschera di immissione **alert e ordini condizionati**.

### Finestra alert e ordini condizionati

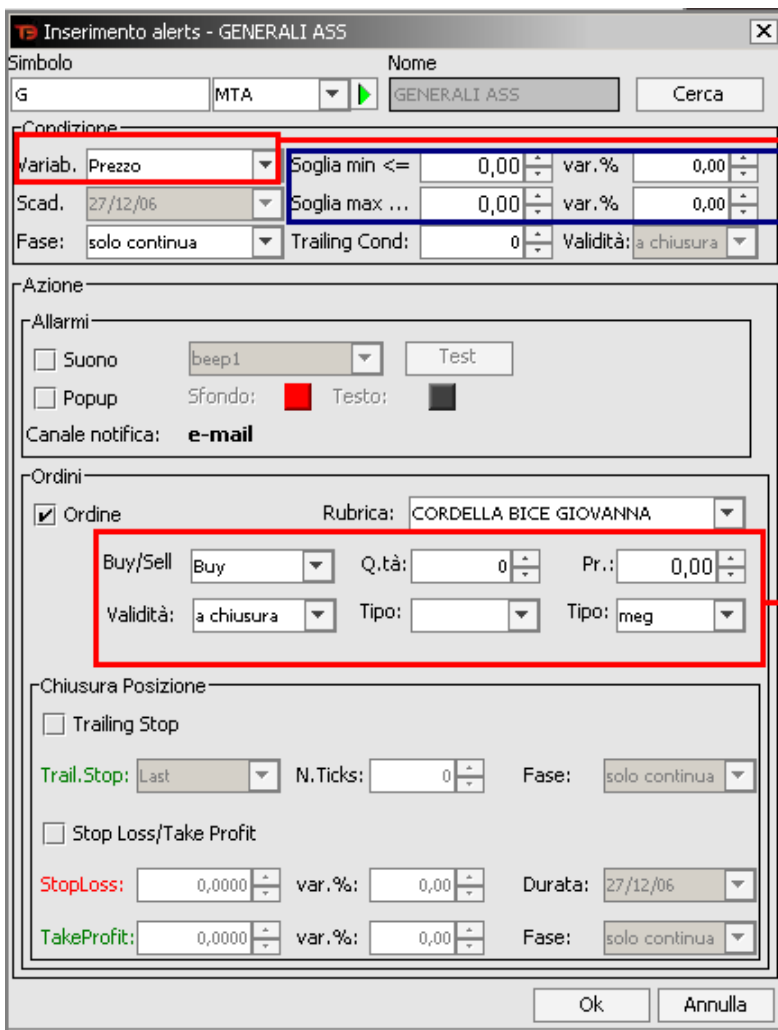

- variab. Prezzo (dropdown)
- Soglia min <= 0,00 var.% 0,00
- Scad. 27/12/06
- Soglia max ... 0,00 var.% 0,00
- Fase: solo continua
- Trailing Cond: 0
- Validità: a chiusura

Annotations explain these fields:

- Variabili: prezzo, utile/perdita, controvalore in portafoglio** (points to the 'variab.' dropdown)
- Condizioni: last<= o last>=** (points to the 'Soglia min' and 'Soglia max' fields)
- Ordine congelato che scatterà solo al verificarsi delle due condizioni preimpostate; è possibile inserire ordini di tipo: buy, buy marg, sell e sell marg.** (points to the 'Buy/Sell' dropdown in the 'Ordini' section)

The 'Ordini' section is also highlighted with a red box, containing the following fields:

- Buy/Sell: Buy
- Q.tà: 0
- Pr.: 0,00
- Validità: a chiusura
- Tipo: (empty dropdown)
- Tipo: meg

The 'Chiusura Posizione' section contains the following fields:

- Trailing Stop:
- Trail.Stop: Last
- N.Ticks: 0
- Fase: solo continua
- Stop Loss/Take Profit:
- StopLoss: 0,0000 var.%: 0,00 Durata: 27/12/06
- TakeProfit: 0,0000 var.%: 0,00 Fase: solo continua

Buttons: Ok, Annulla

## Riepilogo ordine

La finestra di **riepilogo ordine**, richiamabile con doppio click sul titolo presente nella finestra **stato degli ordini**, rappresenta in forma dettagliata alcune informazioni dello stesso.

## Finestra dettaglio ordine

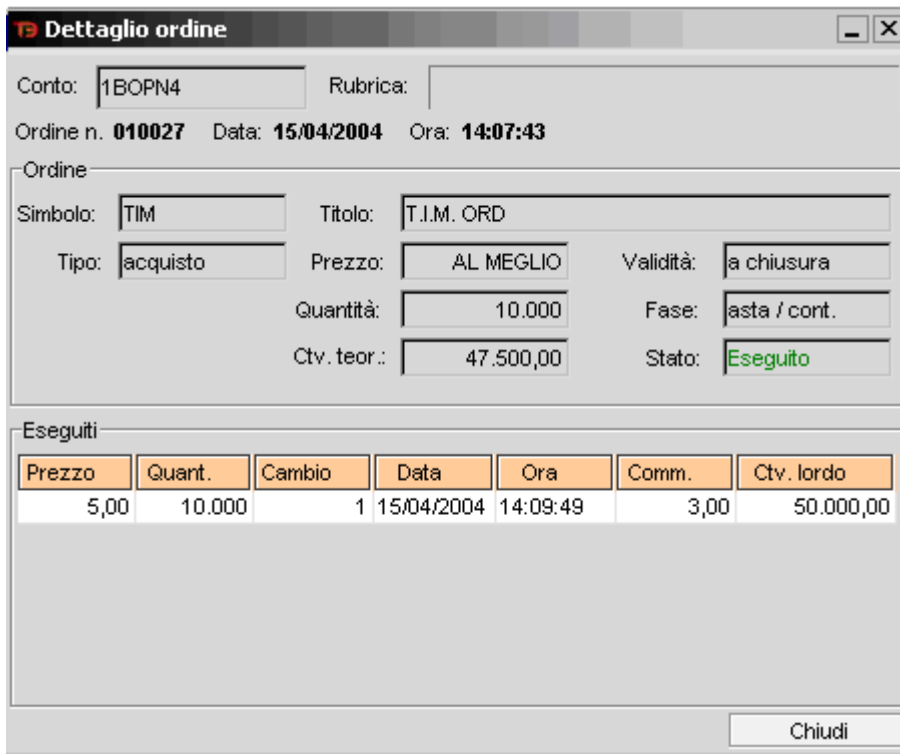

**Dettaglio ordine**

Conto: 1BOPN4 Rubrica:

Ordine n. 010027 Data: 15/04/2004 Ora: 14:07:43

Ordine

Simbolo: TIM Titolo: T.I.M. ORD

Tipo: acquisto Prezzo: AL MEGLIO Validità: a chiusura

Quantità: 10.000 Fase: asta / cont.

Ctv. teor.: 47.500,00 Stato: **Eseguito**

Eseguiti

Prezzo	Quant.	Cambio	Data	Ora	Comm.	Ctv. lordo
5,00	10.000	1	15/04/2004	14:09:49	3,00	50.000,00

Chiudi

## 3.9 Calcolatore

La funzione calcolatore offre la possibilità di simulare profitti o perdite su operazioni di compravendita e di calcolare in via anticipata i risultati al netto di commissioni e tasse sul capital gain.

Questo strumento è utilizzabile cliccando sulla relativa voce nel menù Tool oppure premendo il tasto F9.

È possibile utilizzare tale strumento in diversi modi:

- Caricare una posizione in **portafoglio** e valutare ai prezzi di mercato aggiornati in push il risultato al netto di commissioni e tasse.
- Simulare a diversi prezzi di vendita i corrispondenti risultati netti (ad esempio data la posizione in carico è possibile inserire diversi prezzi di vendita e simulare il P&L netto per ciascuno di essi).
- Introdurre un risultato-obiettivo (in termini assoluti o percentuali) e calcolare qual'è il prezzo che deve raggiungere il titolo per ottenere quel guadagno.

<b>Posizione di Carico</b>	Posizione all'acquisto
Prezzo medio di carico	Prezzo al quale si è acquistato
Controvalore	Prezzo della singola azione moltiplicato per il quantitativo di azioni in portafoglio
Commissione	Visualizzazione della commissione pagata all'acquisto
Esborso	Controvalore complessivo pagato per le azioni in portafoglio
<b>P&amp;L potenziale</b>	Ipotetica vendita
Prezzo	Prezzo di vendita
Quantità	Quantità in carico
Controvalore	Prezzo della singola azione moltiplicato per il quantitativo di azioni
Commissione	Visualizzazione della commissione fissa o percentuale che si pagherebbe al livello di prezzo fissato
Introito netto	Introito netto potenziale a fronte di una vendita ai prezzi correnti
P&L lordo	Introito netto potenziale a fronte di una vendita ai prezzi correnti al lordo delle tasse
Capital gain	Tassa sul capital gain dovuta sull'operazione
P&L netto	Introito netto potenziale a fronte di una vendita a prezzi correnti

### Finestra calcolatore

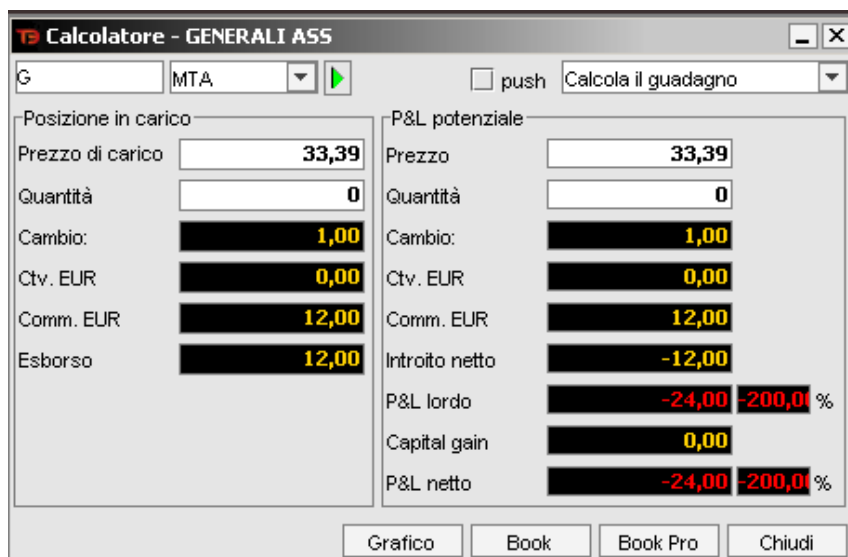

**Calcolatore - GENERALI ASS**

G  MTA

- Posizione in carico		P&L potenziale	
Prezzo di carico	<b>33,39</b>	Prezzo	<b>33,39</b>
Quantità	<b>0</b>	Quantità	<b>0</b>
Cambio:	<b>1,00</b>	Cambio:	<b>1,00</b>
Ctv. EUR	<b>0,00</b>	Ctv. EUR	<b>0,00</b>
Comm. EUR	<b>12,00</b>	Comm. EUR	<b>12,00</b>
Esborso	<b>12,00</b>	Introito netto	<b>-12,00</b>
		P&L lordo	<b>-24,00 -200,0%</b>
		Capital gain	<b>0,00</b>
		P&L netto	<b>-24,00 -200,0%</b>

## Disclaimer

I dati pubblicati hanno natura meramente esemplificativa e non corrispondono ai valori delle quotazioni del mercato, regolamentato e non, di riferimento, rilevati nella data di pubblicazione. In nessun caso le informazioni ed i dati pubblicati devono essere interpretati come inviti e/o consigli ad acquistare o vendere strumenti finanziari. Inoltre Webank non potrà essere in alcun modo responsabile dei danni diretti od indiretti derivanti al soggetto lettore o al Cliente dall'utilizzo da parte dello stesso dei dati ed informazioni pubblicati sulla presente brochure.

### 3.10 Calcolatore margini

La funzione calcolatore offre la possibilità di simulare operazioni di compravendita sul mercato Idem e di calcolare in via anticipata il margine iniziale richiesto da Webank.

Questo strumento è utilizzabile cliccando l'icona  posta nella **toolbar** a sinistra o il tasto relativo del **portafoglio**.

Simbolo	Titolo	Ultimo	Var%	Q.tà in portafoglio	Q.tà in acquisto	Q.tà in vendita
272615	FUTURE FTSE MIB INDEX 17/12/2010	20.600	-0,92%	0	0	0
162243	OPTION FTSE MIB INDEX 17/12/2010 CALL 3...	0,00	400,00%	0	0	0

Margine iniziale:

Premio:

Variazione margine:

Margine richiesto:

Margine totale:

Calcola

Posizione 1 | Posizione 2 | Posizione 3 | Posizione 4 | Posizione 5 | Posizione 6 | Posizione 7 | Posizione 8 | Posizione 9 | Posizione 10